

MOVILIDAD RESIDENCIAL EN EL ÁREA METROPOLITANA DE BOGOTÁ

MOVIMIENTOS MIGRATORIOS RECIENTES
Y METROPOLIZACIÓN, 2000-2005

Situación del Área Metropolitana de Bogotá

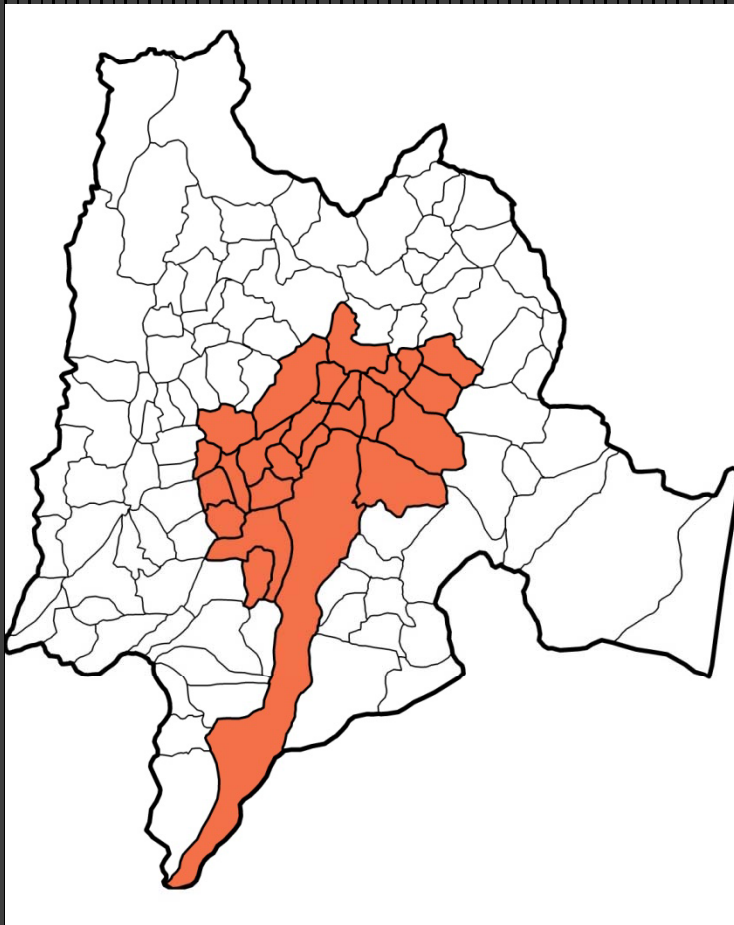

- Área: 5.036 km²
- Más de 8 millones de habitantes
- Concentración de empleos comerciales, de servicios e industria en Bogotá.
- Floricultura actividad más importante

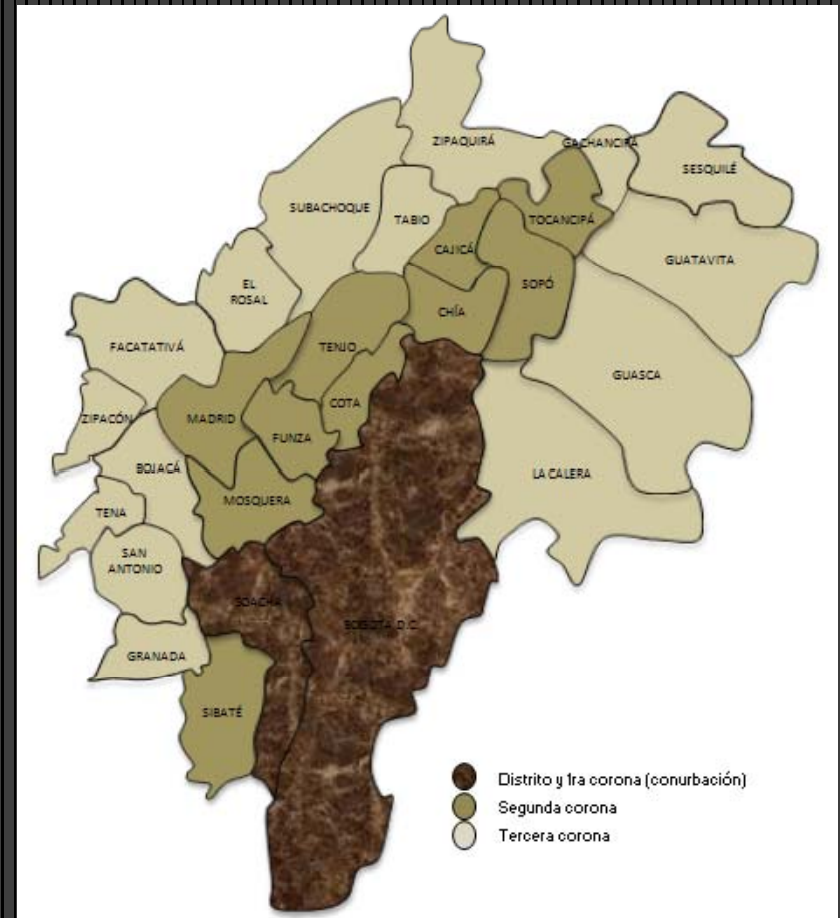

- 27 municipios
- Alto valor agrícola
- Tierras destinadas al desarrollo residencial de baja densidad (periferia)
- Compañías que buscan una localización independiente en la periferia.

¿Cuál es la relevancia de la migración residencial en la expansión y proceso de metropolización del AMB?

- Evidenciar tendencias de movilidad reciente
- Caracterizar el proceso de suburbanización
- Caracterizar la estructura espacial de los movimientos residenciales
- **Metodología y fuentes**
- Censo 2005 (IPUMS-I)
- Variables: Crecimiento de la población (dependiente)
 - Distancia a Bogotá
 - Lugar de residencia en 2005
 - Lugar de nacimiento
 - Lugar de residencia hace 5 años
 - Lugar de residencia anterior

El crecimiento de la población

Evolución

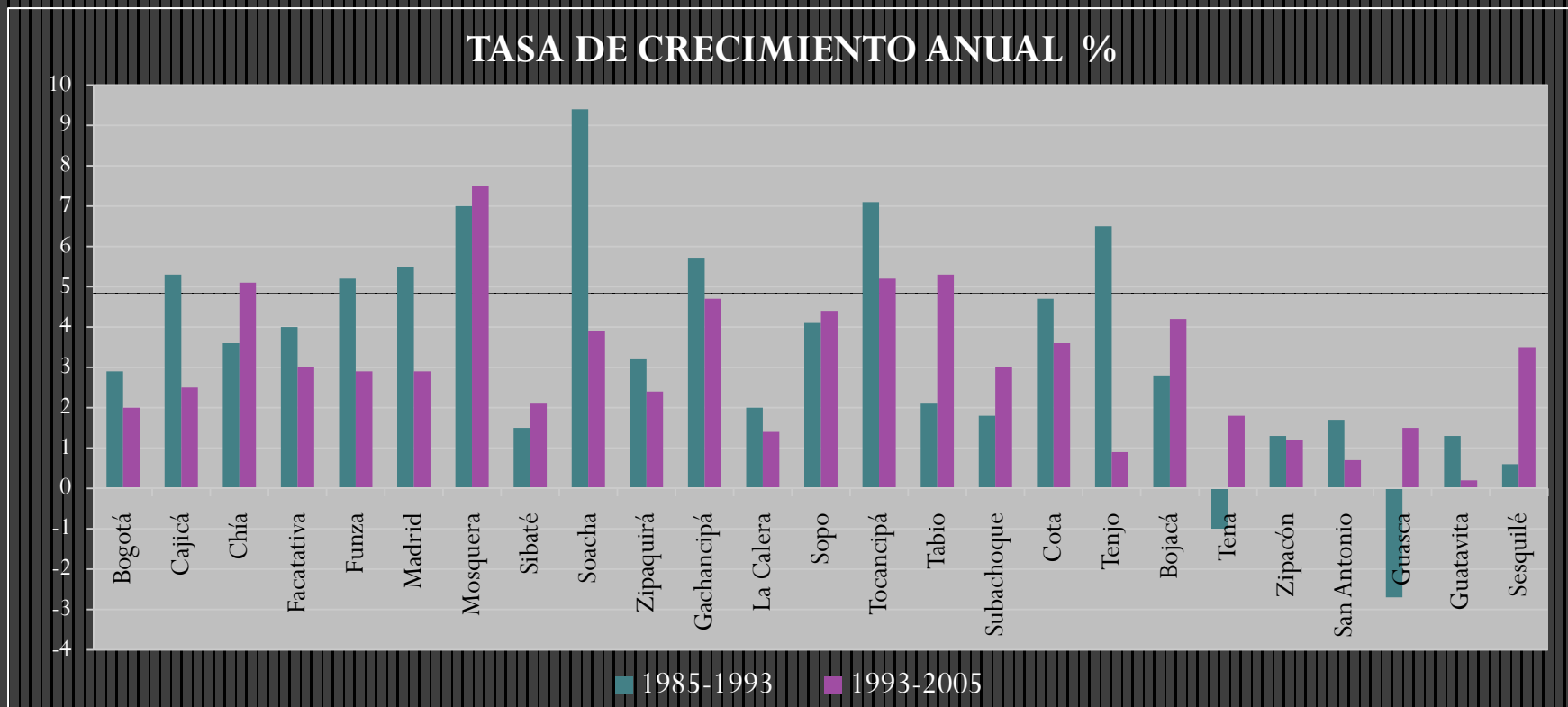

- Expansión urbana y crecimiento de nuevas periferias residenciales
- Alto déficit habitacional en Bogotá que conduce a incrementar la población de los municipios contiguos a la ciudad central.

Configuración espacial de los movimientos residenciales

• Intensidad de la movilidad 2000-2005

| | Internos | | Migratorios | | Total Movimientos |
|-------------------|-------------|------|-------------|------|-------------------|
| | Movimientos | % | Movimientos | % | |
| Bogotá | 1.655.271 | 81,7 | 371.774 | 18,3 | 2.027.045 |
| 1ra Corona | 38.722 | 37,7 | 63.993 | 62,3 | 102.716 |
| 2da Corona | 63.037 | 43,3 | 82.633 | 56,7 | 145.669 |
| 3ra corona | 57.646 | 60,9 | 37.013 | 39,1 | 94.659 |
| Total | 1.814.676 | 76,6 | 555.413 | 23,4 | 2.370.089 |

• % Población con cambio de vivienda

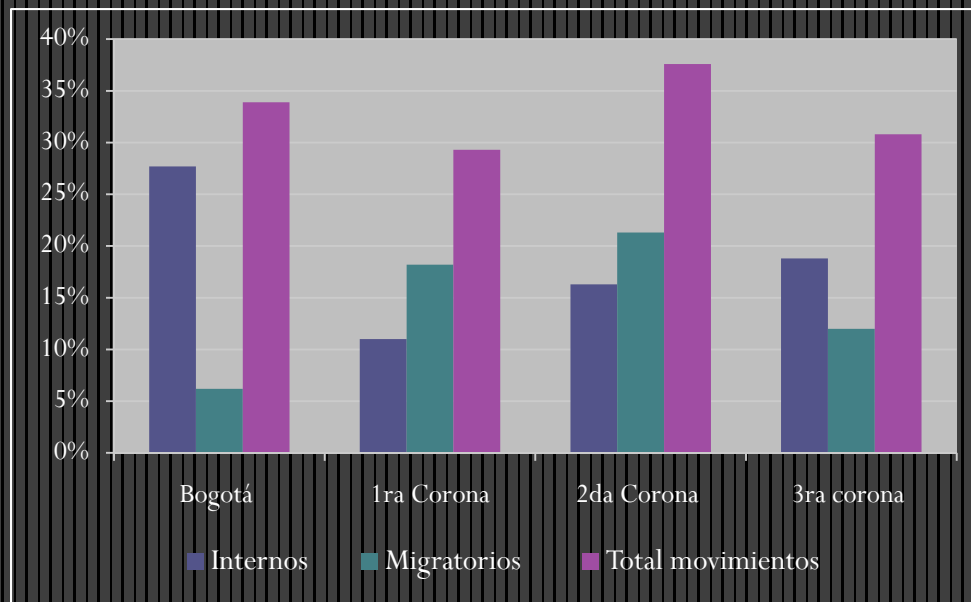

- Entre 8 y 9 personas de cada 100 del AMB cambian de residencia anualmente .
- El 17% de la población de la periferia registró movimientos migratorios.
- Los movimientos internos aumentan en la medida en que las coronas se alejan de Bogotá.
- 2da corona: municipios con el más alto % de migración y las mayores tasas de crecimiento.

Migración: % inmigración

| Origen \ Destino | Bogotá | 1ra Corona | 2da Corona | 3ra Corona | Resto Depto. | Resto País | Total general |
|------------------|--------|------------|------------|------------|--------------|------------|---------------|
| Bogotá | 0 | 1,6 | 2,1 | 1,5 | 10,1 | 84,7 | 100,0 |
| 1ra Corona | 61,6 | 0,1 | 3,3 | 0,8 | 6,7 | 27,5 | 100,0 |
| 2da Corona | 44,3 | 0,9 | 10,9 | 5,3 | 7,8 | 30,9 | 100,0 |
| 3ra Corona | 26,3 | 0,6 | 8,1 | 8,2 | 23,4 | 33,4 | 100,0 |

- Inmigración proveniente de Bogotá disminuye con la distancia.
- Altos porcentajes de migración de larga distancia.

% emigración

| Destino \ Origen | Bogotá | 1ra Corona | 2da Corona | 3ra Corona | Resto Depto. | Resto País | Total general |
|------------------|--------|------------|------------|------------|--------------|------------|---------------|
| Bogotá | 0 | 14,7 | 13,5 | 3,6 | 9,7 | 58,5 | 100,0 |
| 1ra Corona | 68,5 | 0,7 | 9,4 | 2,9 | 7,7 | 10,8 | 100,0 |
| 2da Corona | 28,6 | 8,3 | 35,3 | 11,7 | 7,3 | 8,8 | 100,0 |
| 3ra Corona | 27,0 | 2,5 | 21,9 | 15,2 | 16,1 | 17,4 | 100,0 |

- El destino preferido de la emigración es Bogotá.
- El 31,8% de la emigración de Bogotá va a la periferia.

Flujos migratorios intrametropolitanos

| Destino \ Origen | Bogotá | 1ra Corona | 2da Corona | 3ra Corona | Total general |
|------------------|--------|------------|------------|------------|---------------|
| Bogotá | | 5.398 | 7.201 | 5.313 | 17.911 |
| 1ra Corona | 39.405 | 54 | 2.088 | 498 | 42.045 |
| 2da Corona | 36.099 | 737 | 8.868 | 4.309 | 50.013 |
| 3ra Corona | 9.623 | 229 | 2.947 | 2.991 | 15.789 |
| Total general | 85.127 | 6.418 | 21.104 | 13.110 | 125.759 |

- Flujos de Bogotá constituyen el 67,7% de movimientos del AMB.
- 92,9% para la 1ra corona y más del 60% para 3ra.

Descentralización

% inmigración proveniente de Bogotá

Tasa de inmigración específica con origen Bogotá

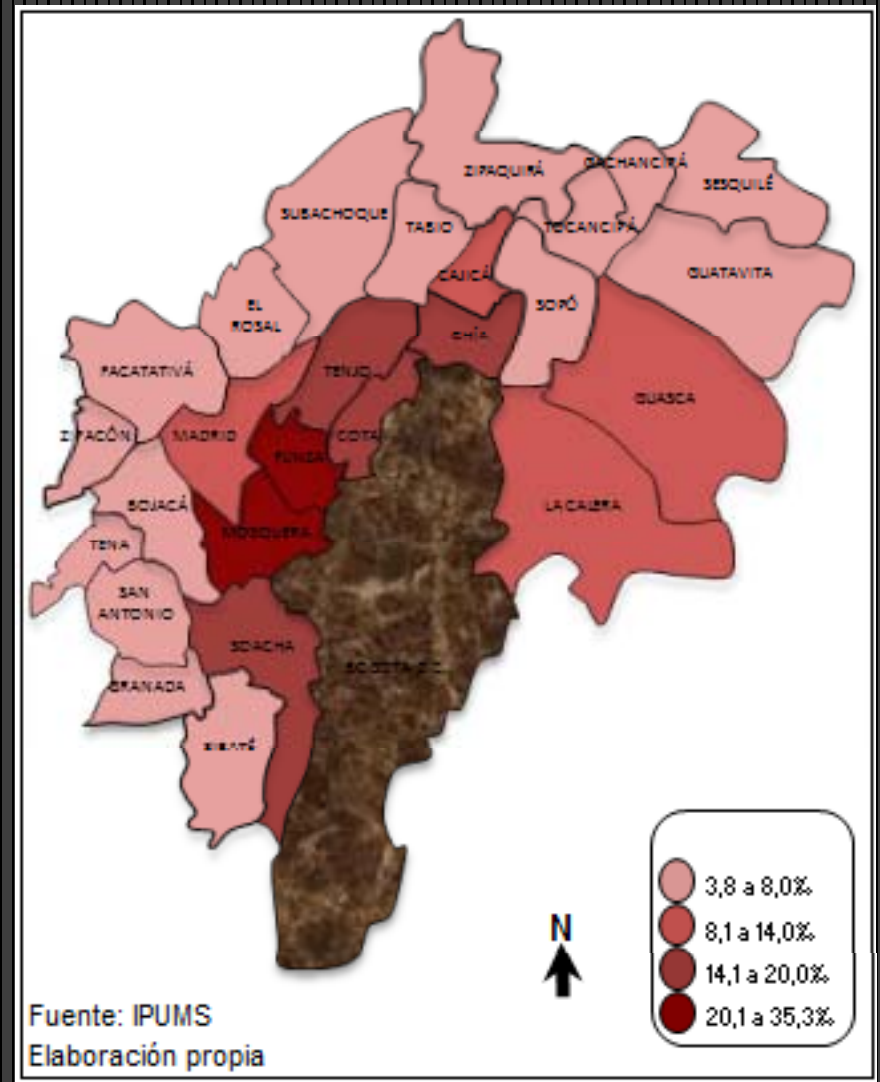
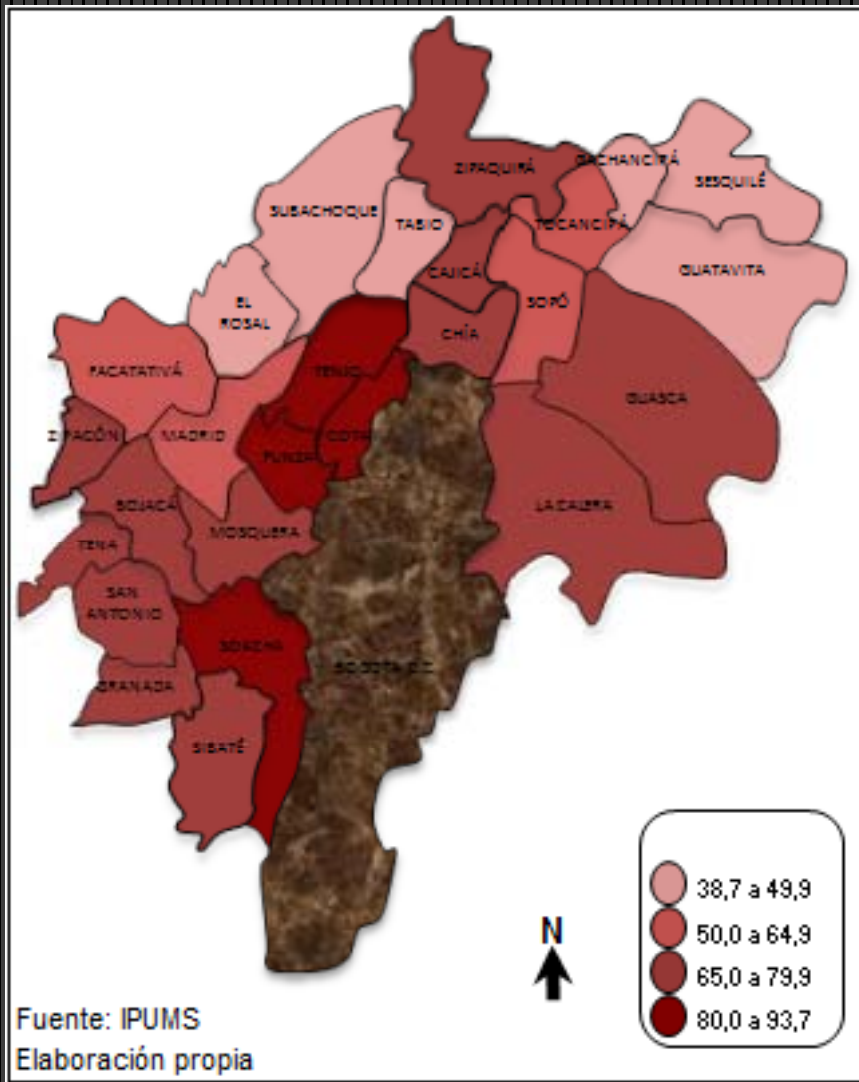

Rutas migratorias

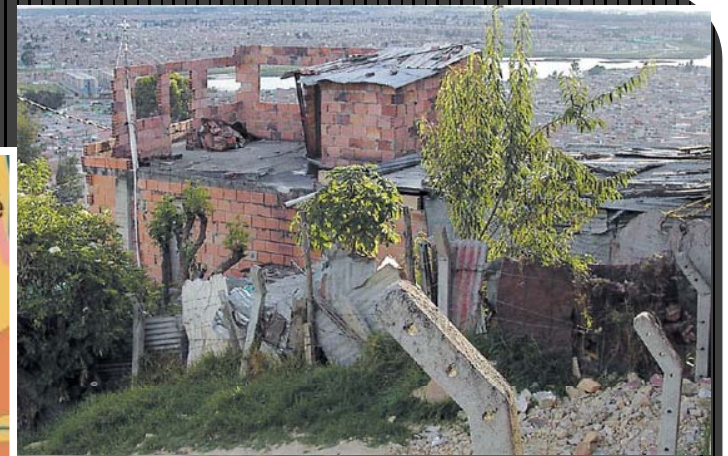
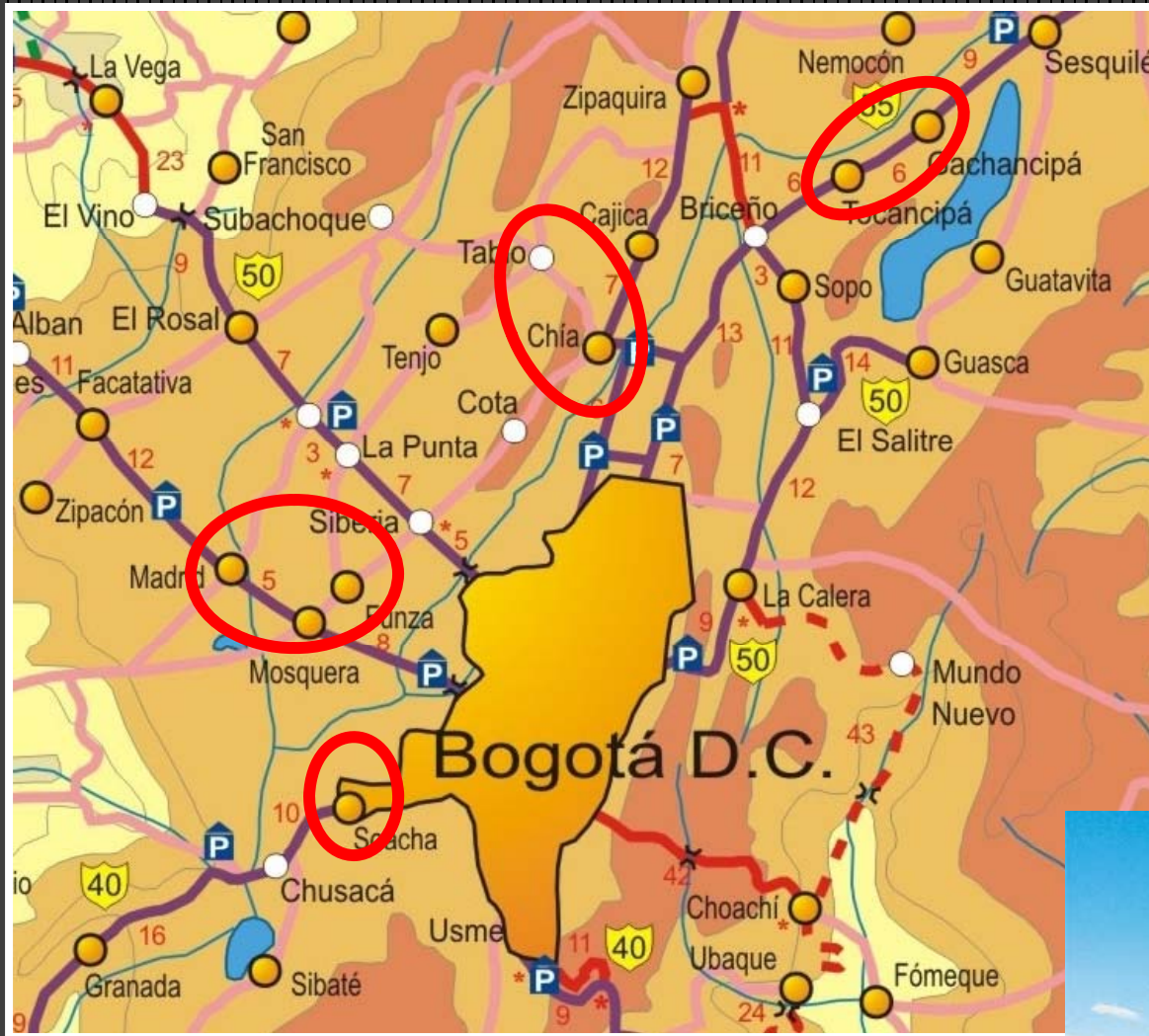

Áreas de migración local: relaciones centrípetas

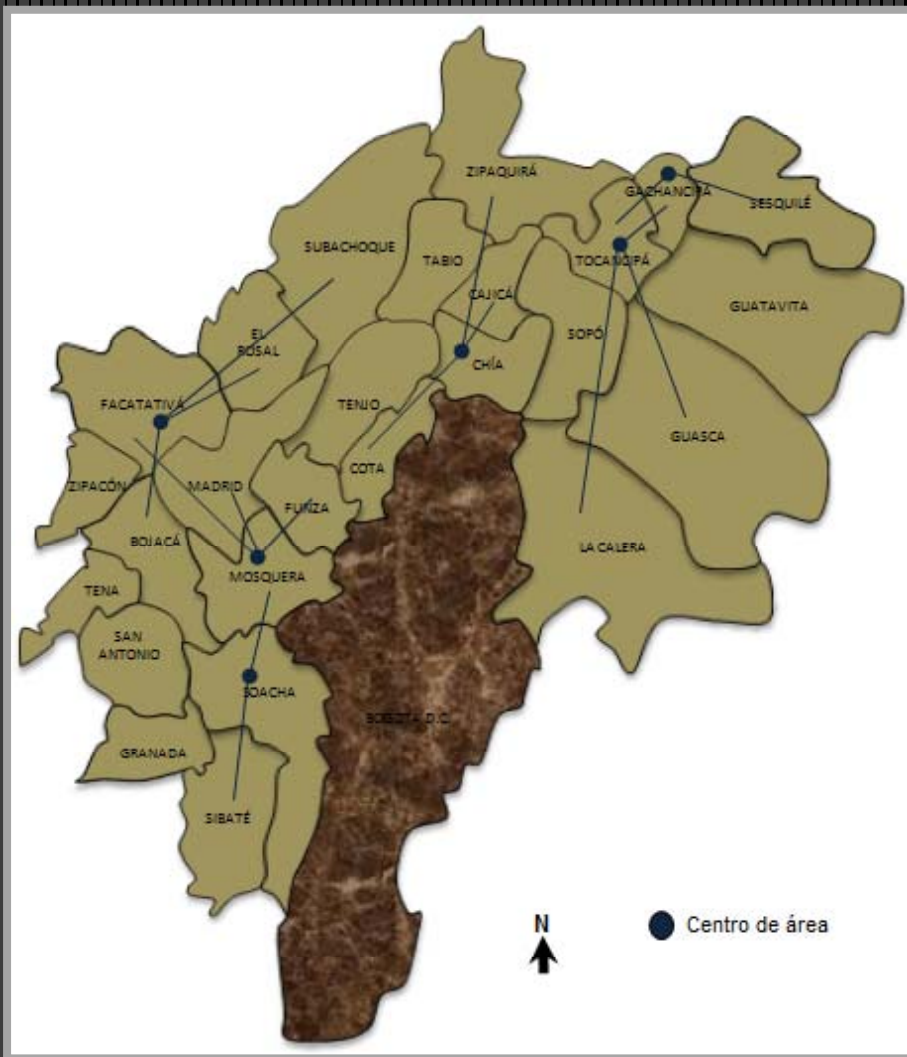

Áreas de migración local: relaciones centrífugas

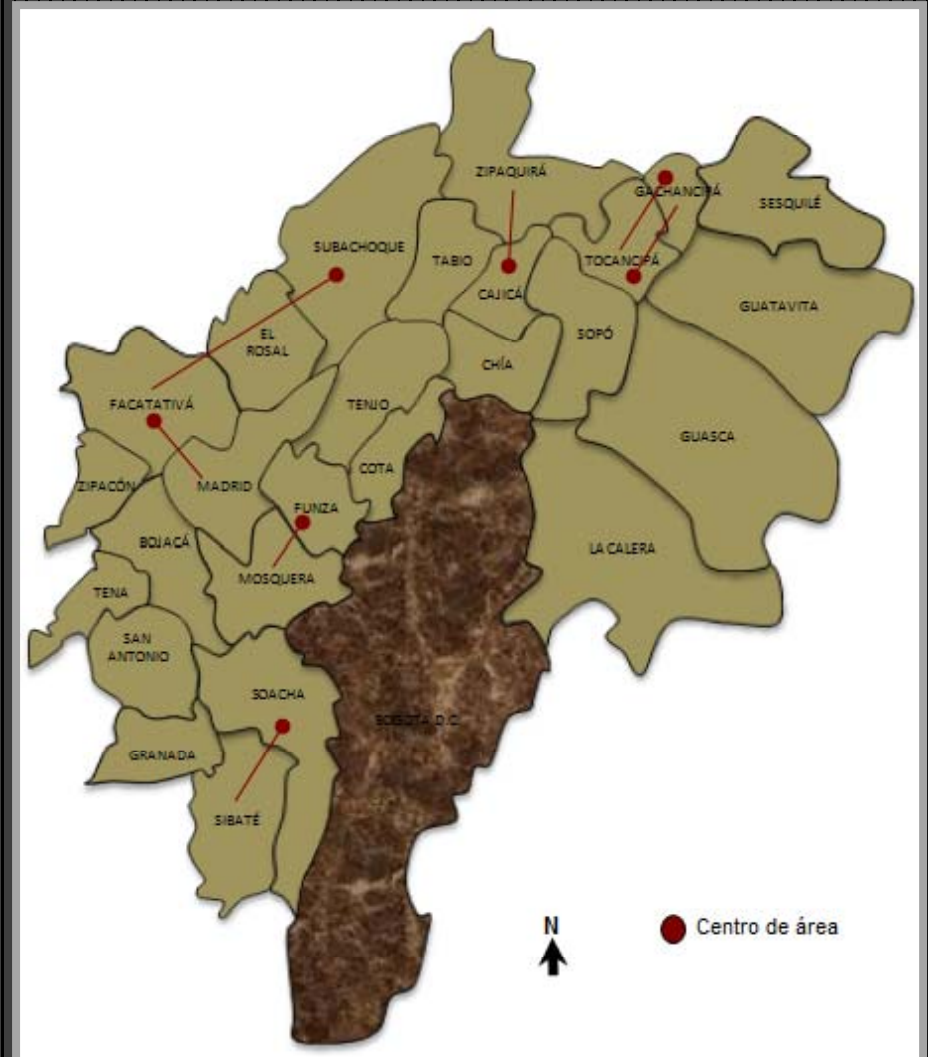

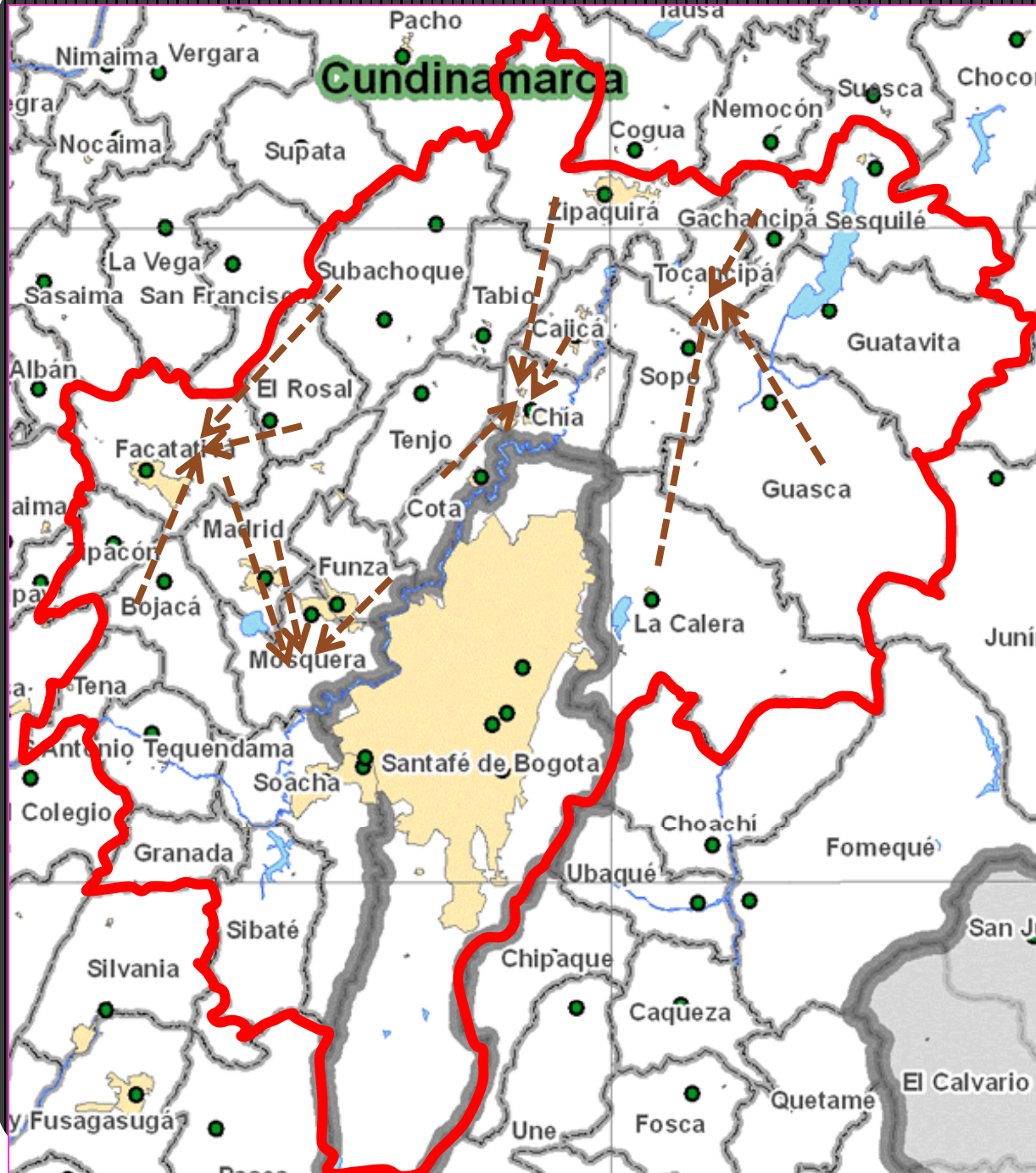

Centros de migración local

- 4 subcentros migratorios.
- Mismos destinos que tiene Bogotá.
- Inexistencia de un centro superior.
- Importancia de ubicación y PIB.
- No son claras las áreas de dependencia.
- Existencia de dos interrelaciones transversales intensas.
- Áreas urbanas fundidas

Metropolización

- Fase de suburbanización

Cundinamarca podría llegar a ser el departamento más industrializado del país



conclusiones

- Funciones urbanas ubicadas en la periferia: Industria y vivienda
- Proceso de atracción y concentración de la población
- Disminución del crecimiento de Bogotá
- Desconcentración monocéntrica
- Movilidad residencial de tiempos y distancias cortas en espacios próximos
- Predominio de la proximidad a la ciudad central en las tasas de crecimiento
- ¿Se consolida el área metropolitana a partir de la migración?