

**X SEMINARIO DE INVESTIGACIÓN URBANA Y REGIONAL
POLÍTICAS DE VIVIENDA Y DERECHOS HABITACIONALES.
*Reflexiones sobre la Justicia Espacial en la Ciudad Latinoamericana.***

ACIUR – INJAVIU
19, 20 y 21 de septiembre 2012

**ECOSISTEMA CULTURAL Y PAISAJE
CULTURAL MOMPOSINO**

Grupo de Investigación en Ecosistemas Antrópicos

Pontificia Universidad Javeriana
Facultad de Arquitectura y Diseño
Departamento de Arquitectura

Ponente: Arq. Ana María Osorio Guzmán

Investigación

“Centro histórico y territorio: ECOSISTEMA CULTURAL MOMPOSINO”

Grupo de Investigación en Ecosistemas Antrópicos

Pontificia Universidad Javeriana
Facultad de Arquitectura y Diseño
Departamento de Arquitectura

Arq. Gabriel Enrique Leal del Castillo
Arq. Andrés Gaviria Valenzuela
Arq. Ana María Osorio Guzmán



Objetivo general:

Identificar y valorar el ecosistema cultural momposino para garantizar su conservación, sostenibilidad y sustentabilidad.

Marco teórico

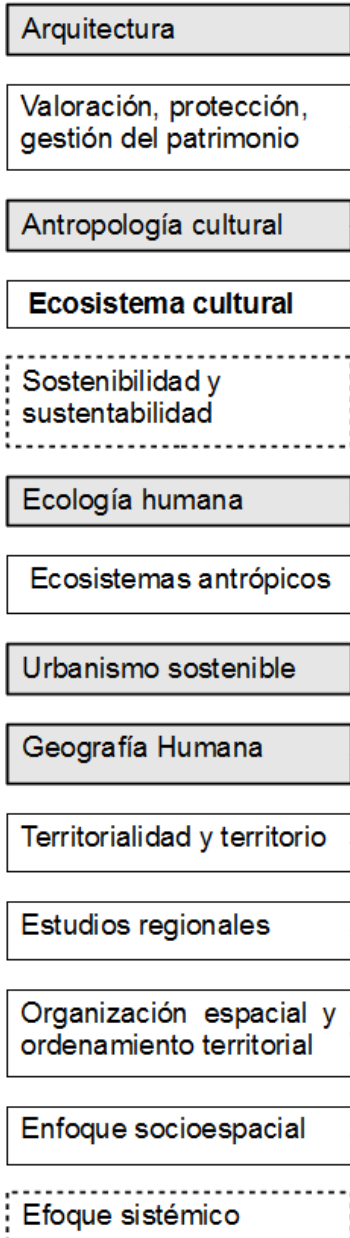

Objetivos específicos

1. Identificar los recursos culturales y naturales de la región con significado para las comunidades.

2. Reconocer los lugares que preservan la memoria y anclan las tradiciones de individuos y comunidades.

3. Identificar las prácticas culturales y la forma en que han transformado el territorio.

4. Caracterizar las dinámicas espaciales entre el centro histórico y su territorio circundante

5. Formular acciones para el manejo y la protección del ecosistema cultural

Metodología

- **Revisión** bibliográfica y cartográfica
- Descripción de los **sistemas socio-geográficos**
- Elaboración de **cartografía** temática y de **modelos** analíticos, explicativos y de síntesis con despliegues cartográficos
- Elaboración de matrices de **relaciones sistémicas**
- Mapeo de **huellas físicas**
- **Recorridos** de transecto
- **Entrevistas** individuales, grupales y con expertos
- Definición de **lineamientos** que sirvan de base planes municipales y regionales o para proponer la implementación de la declaratoria de Mompos como patrimonio de la humanidad a la categoría de **Paisaje Cultural**.

Centro histórico y territorio: ECOSISTEMA CULTURAL MOMPOSINO

ECOSISTEMA CULTURAL

ANTROPOLOGÍA CULTURAL

- Soporta y mantiene la vida cultural y la civilización humana.
- Hace referencia a la preservación de las artes y actitudes sociales, prácticas y creencias de un determinado grupo humano.
- Permite relacionar las dinámicas ecológicas de sistemas naturales con los cambios socio-políticos en los ecosistemas culturales.
- Para que un ecosistema cultural se mantenga o conserve, su(s) lugar(es) deben ser preservados.
- Biodiversidad y diversidad cultural.
- Sostenibilidad social

Low, S.M. 1987. A cultural landscapes mandate for action. CRM Bulletin 10 (1):30-33

PAISAJE CULTURAL

VALORACIÓN, PROTECCIÓN, GESTIÓN DEL PATRIMONIO

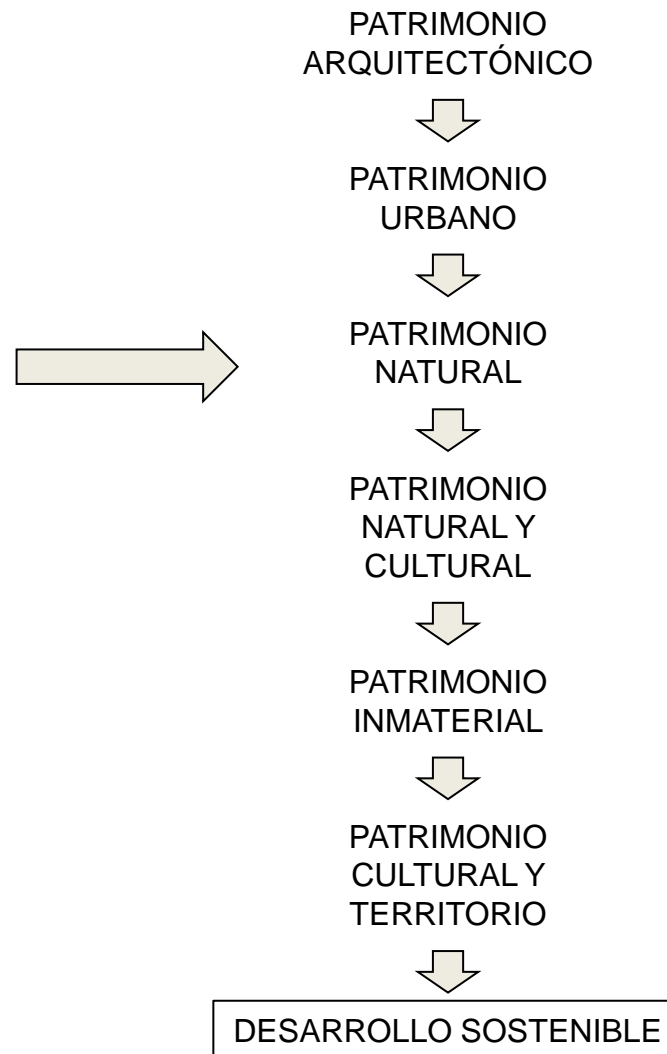



Fotos: A.Osorio 2007

1959 Monumento Nacional (Ley 163)
1995 Lista del Patrimonio Mundial

MOMPOX
1540

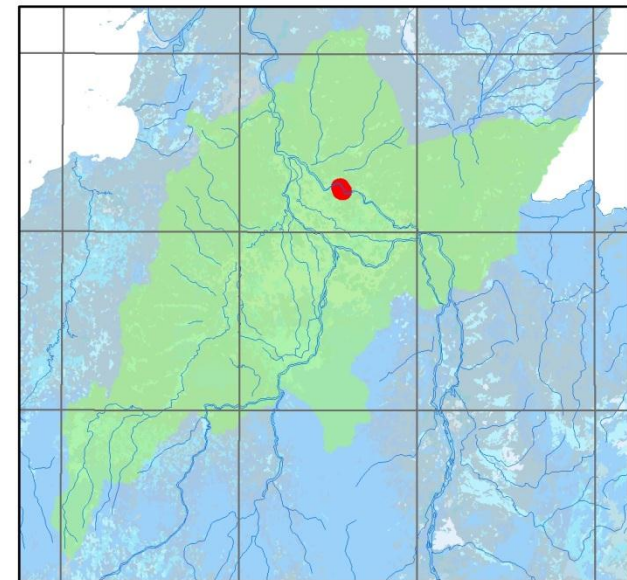
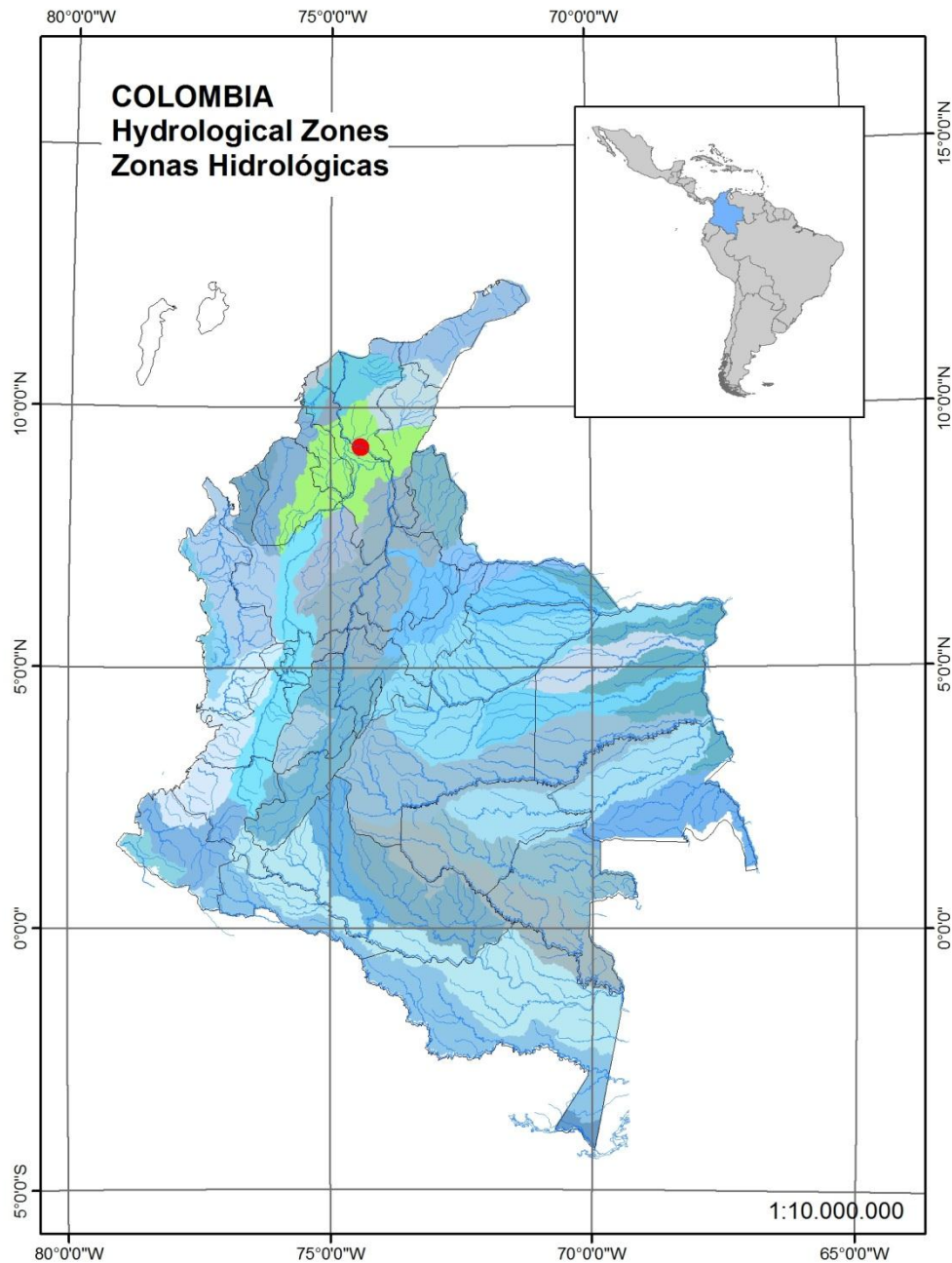

Bajo Magdalena, Cauca, San Jorge 1:3.000.000



Isla de Mompox / Mompox Island 1:750.000

Fuentes: IDEAM 2002
 IGAC, MAVDT, IDEAM, Inst.Humboldt et al.2008

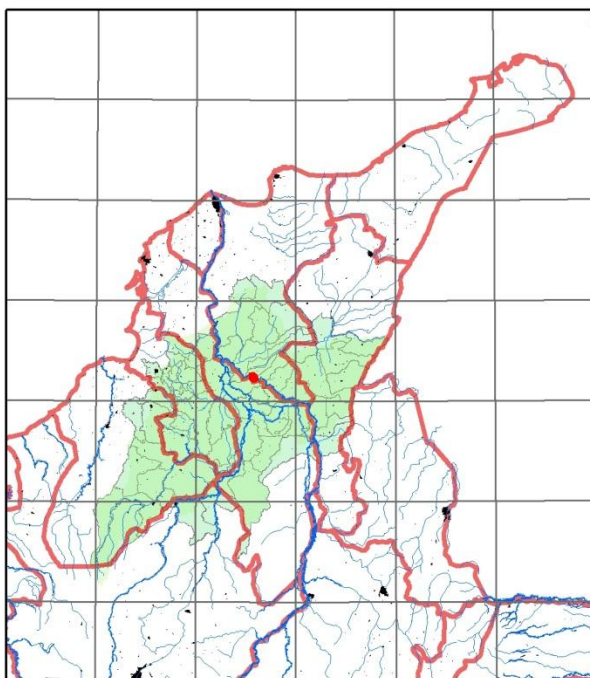

1:5.000.000

POBLACIÓN - DANE 2005

Total: 2.031.364 (4,9% national population)

Cabecera: 1.165.322 (57%)

Resto: 866.042 (43%)

Afrocolombianos: 218.382 (10,7%)

Indígenas: 115.626 (5,7%)

NBI total: 1.119.952 (55%)

NBI cabecera: 565.397 (50,5%)

MBI resto: 630.380 (49,5%)

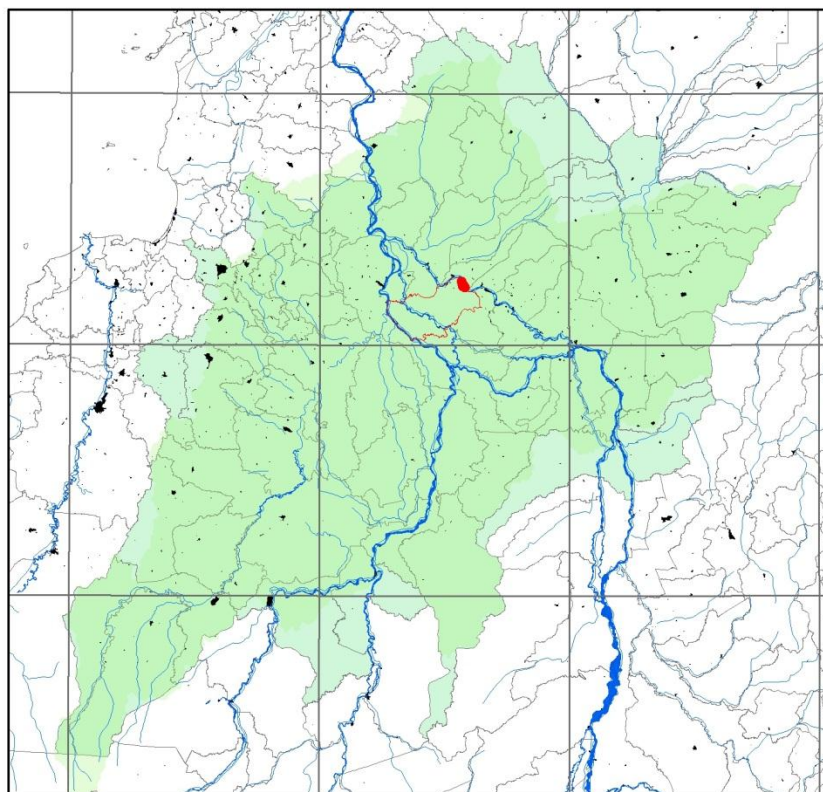

1:2.000.000

Municipios: 71

Departamentos: 6

Antioquia, Bolívar, Cesar, Córdoba, Magdalena y Sucre.

Área: 5.073.513 ha (50.735 km²)

Densidad: 2,5 habitantes/ha (250 habitantes/km²)

Mompox

Total 41.326 (2% region)

Cabecera 22.650 (55%)

Resto 18.676 (45%)

Área: 62.200 ha (622 km²)

Densidad: 1,5 hab/ha
(150 hab/km²)

Altos del Rosario
Ariguaní
Astrea
Ayapel
Barranco de Loba
Buenavista (Córdoba)
Buenavista (Sucre)
Caimito
Caucasia
Chibolo
Chimichagua
Chinú
Chiriguaná
Cicuco
Ciénaga de Oro
Córdoba
Corozal
Curumaní
El Banco
El Paso
El Peñón
El Roble
Galeras
Guamal
Guaranda
Hatillo de Loba
La Apartada
La Gloria
La Jagua de Ibirico
La Unión
Los Palmitos
Magangué
Margarita
Majagual
Montecristo
Montelíbano
Mompós
Nechí
Nueva Granada
Ovejas
Pailitas
Pelaya
Pijino del Carmen
Pinillos
Planeta Rica
Plato
Pueblo Nuevo
Puerto Libertador
Regidor
Río Viejo
Sabanas de San Angel
Sahagún
Sampués
San Benito Abad
San Fernando
San Jacinto del Cauca
San Juan de Betulia
San Luis de Sincé
San Marcos
San Martín de Loba
San Pedro
San Sebastián de Buenavista
San Zenón
Santa Ana
Santa Bárbara de Pinto
Sincelajo
Sucre
Talaigua Nuevo
Tiquisio
Tamalameque

Mompox, la Depresión Momposina y La Mojana

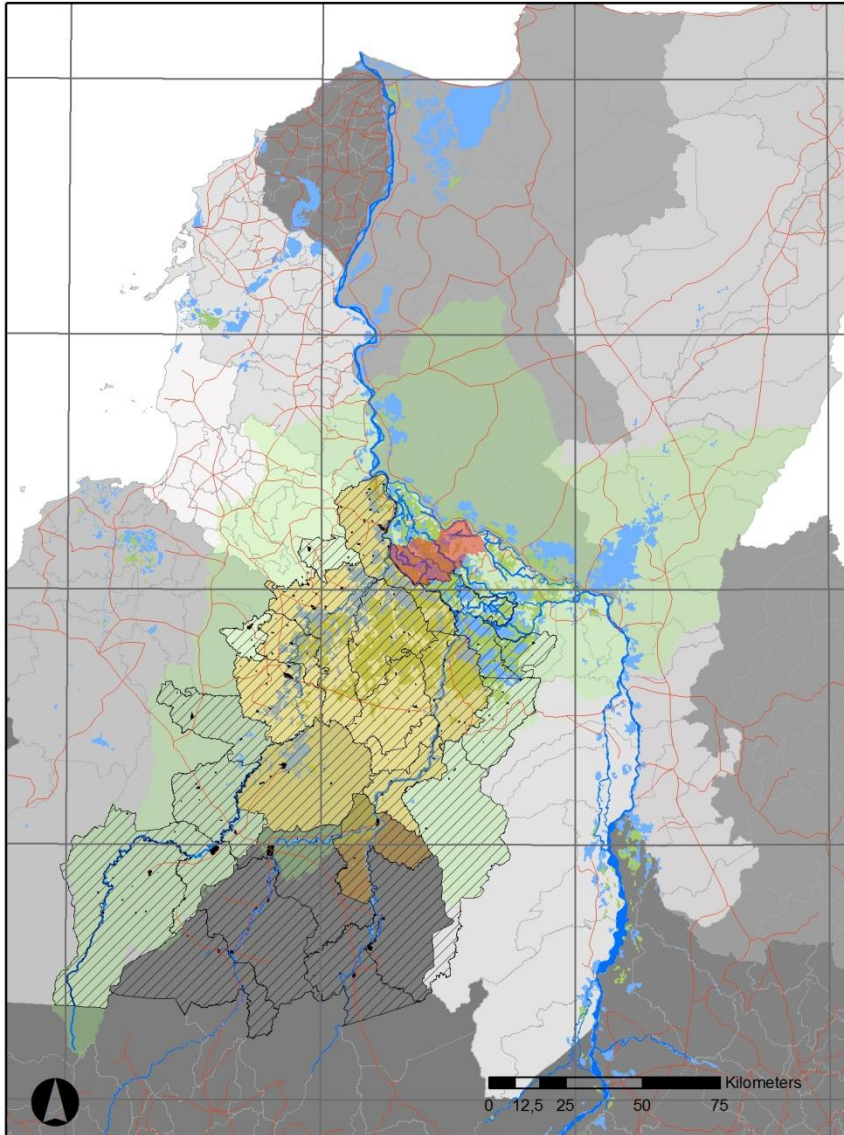

Convenciones

- Municipio de Mompox
- Municipios Mojana - CONPES 3421
- Municipios Depresion Momposina - IGAC
- Subzona hidrológica - Bajo Magdalena, Cauca, San Jorge
- Hidrofitia continental - Helobionas del Magdalena y el Caribe - IGAC et al. 2008
- Aguas nat. y lag. costeras - Helobionas Magdalena y Caribe - IGAC et al. 2008
- Cascos urbanos
- Carreteras

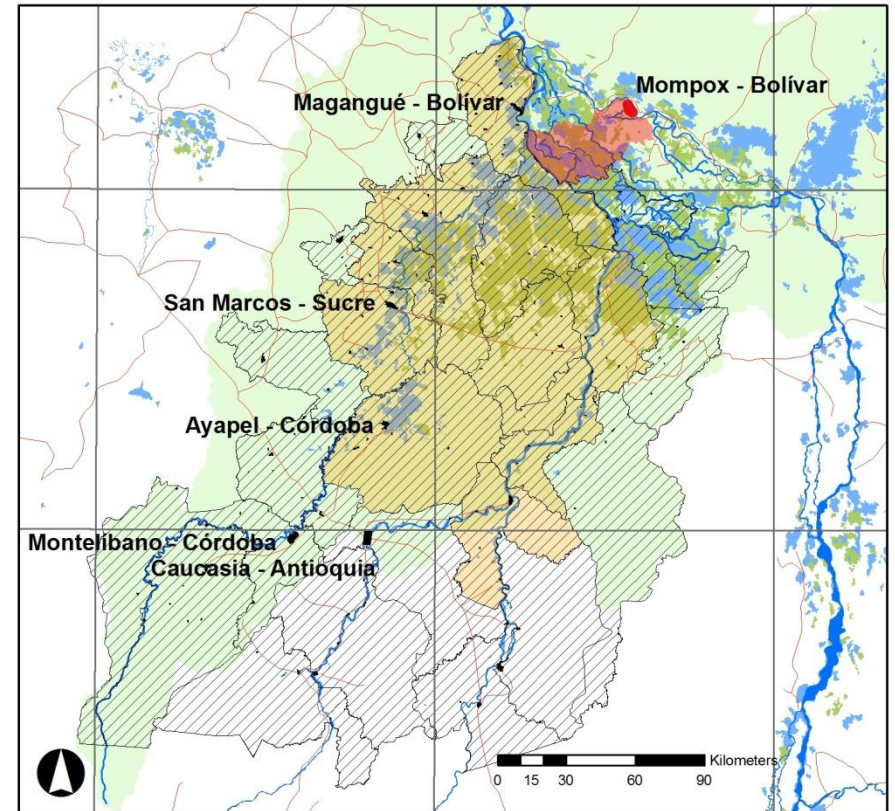

COBERTURAS

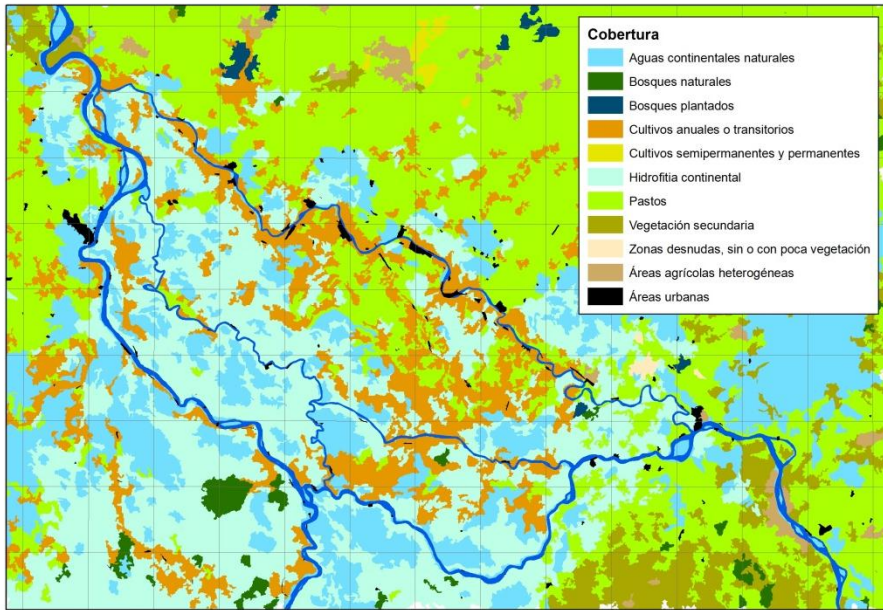

From: Mapa de Ecosistemas Continentales de Colombia - 2008

1:350.000

UNIDADES GEOLÓGICAS

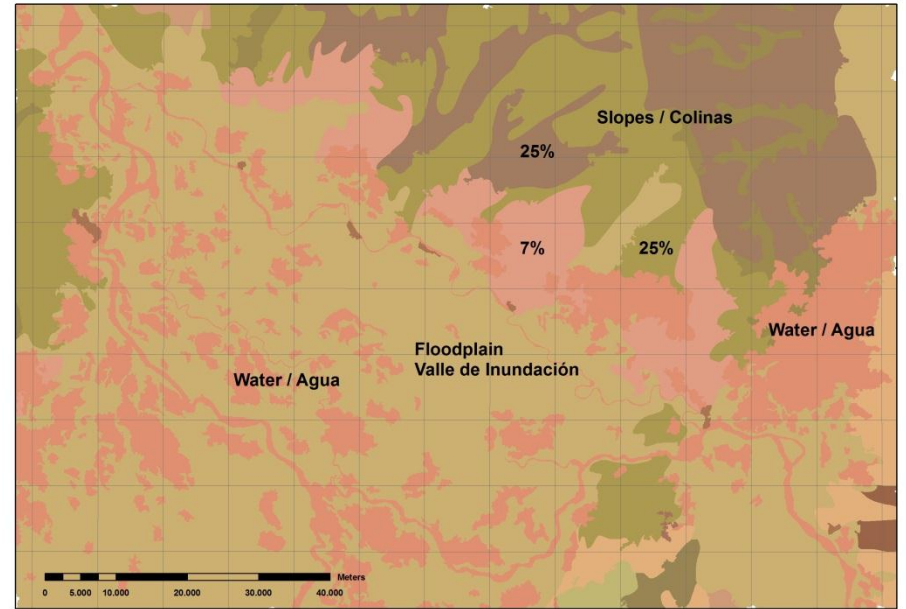

From: Colombian Continental Ecosystems Map - 2008.
De: Mapa de Ecosistemas Continentales de Colombia - 2008

1:350.000

Recorridos - Septiembre 2011 y Marzo 2012
Expeditions - September 2011 and March 2012

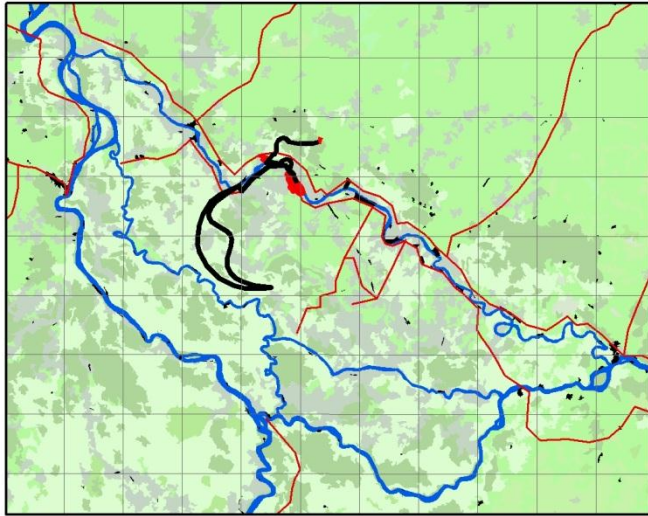

Isla de Mompox / Mompox Island 1:750.000

2011
Ciénaga de Pijiño y poblados de
Peñoncito, Puerto Arturo y
Angostura

2012
Ciénaga de Pozuelo y poblados
de Los Piñones y La Lobata

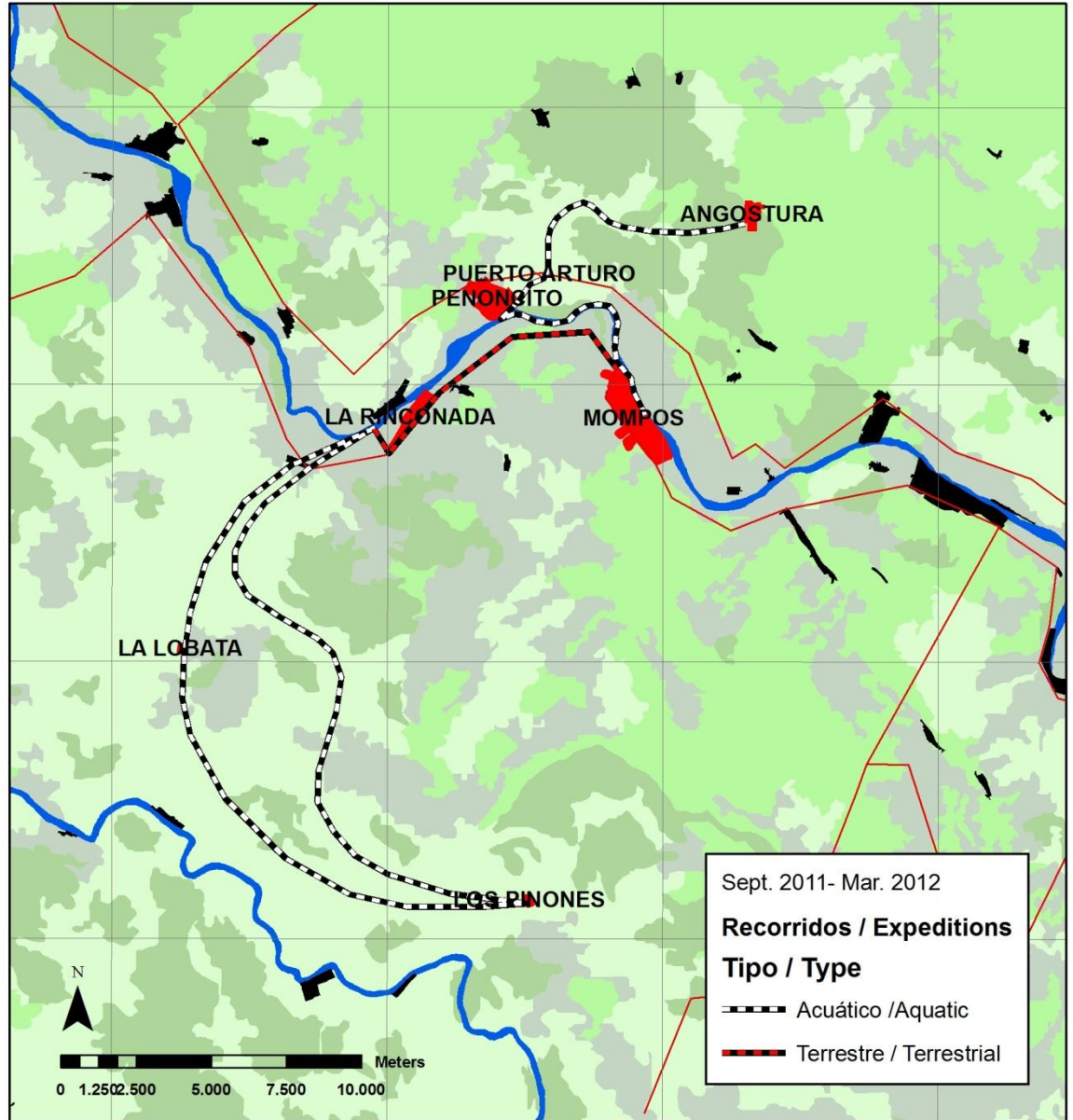

1:150.000

Elaboración: A.Osorio

ENTREVISTAS / INTERVIEWS

Marzo / March 2012

O.Pizano

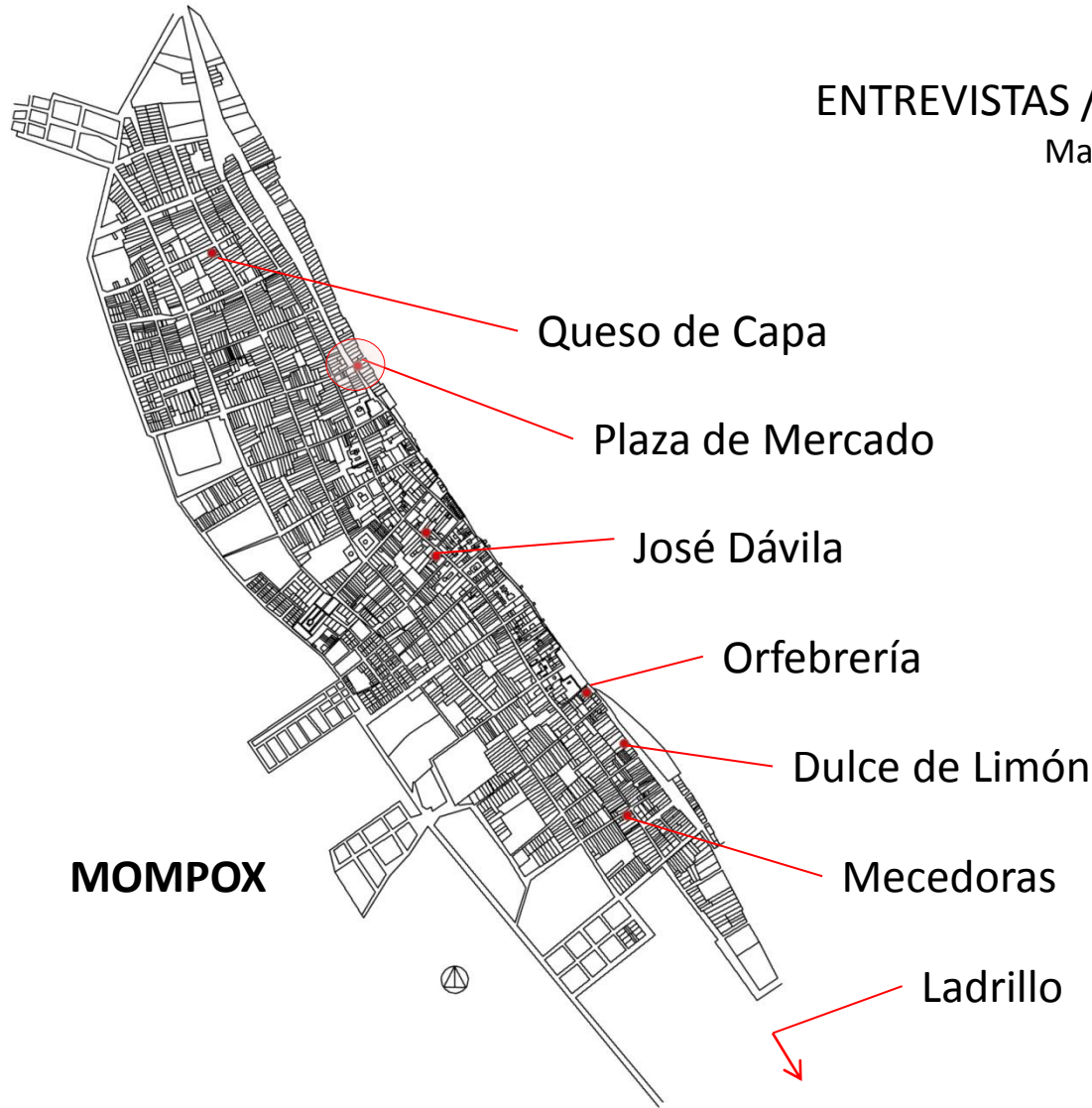

Ecosistema Cultural / Paisajes culturales

GRUPOS POBLACIONALES, ACTIVIDADES Y PROVENIENCIA DE SUS INSUMOS

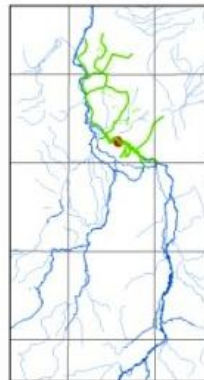

Ladrillo y Palma amarga

San Juan
Nepomuceno
Y Sahagún

Pesca

San Zenón,
Ciénagas
Pozuelo y
Pajaral

Quesos

Fincas
Ganaderas
del depto.
Magdalena

Madera

Bosques del
Sur de
Bolívar

Oro y plata

Municipios
Vecinos y
Minas de
Santa Rosa

Limones

Fincas
del Depto.
Magdalena

Maíz

Fincas de
los alrededores

Tamboras

San Jacinto

Elaboración: A.Osorio

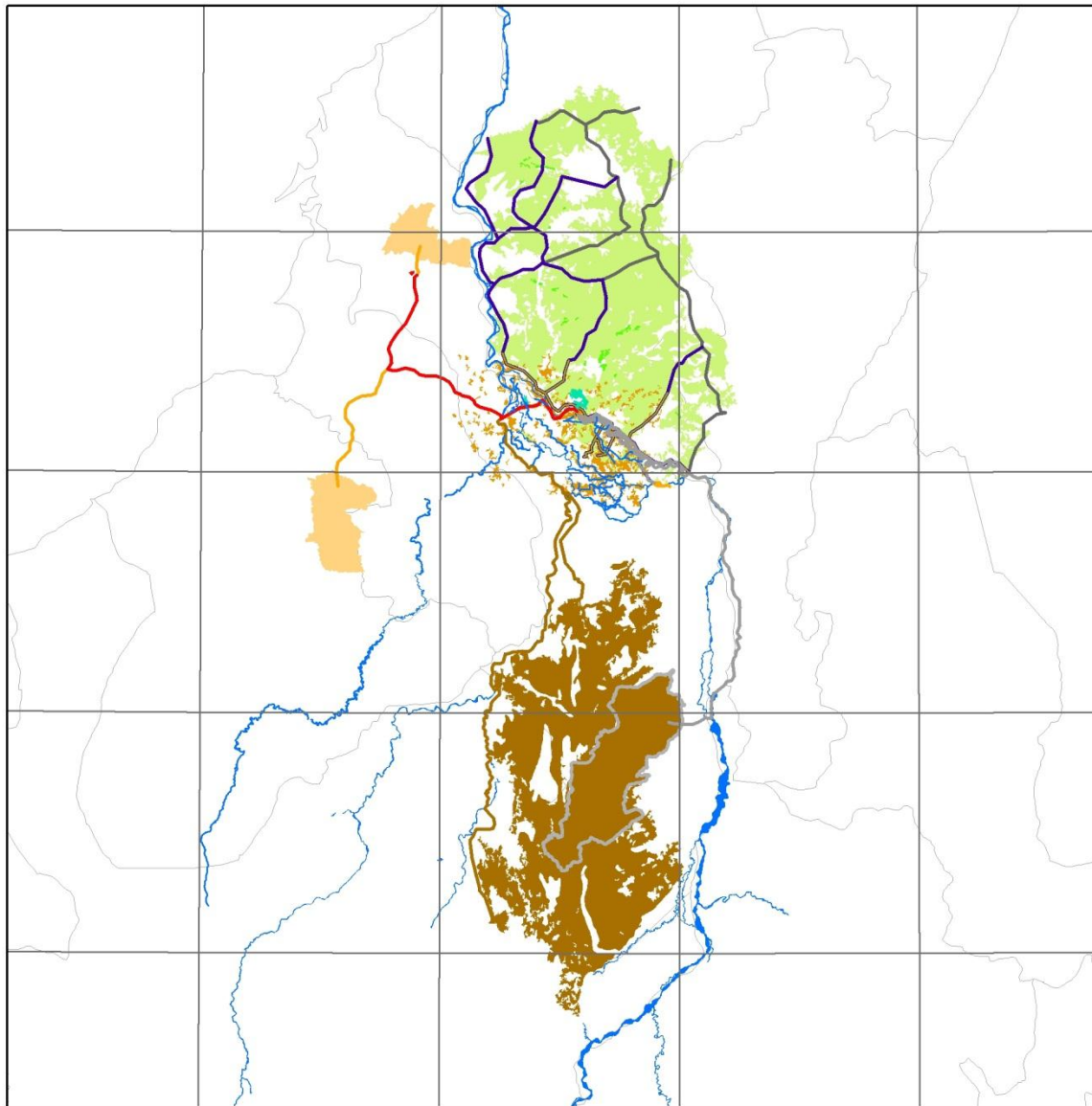

CULTURAL ECOSYSTEM / ECOSISTEMA CULTURAL

1:2.000.000

Elaboración: A.Osorio

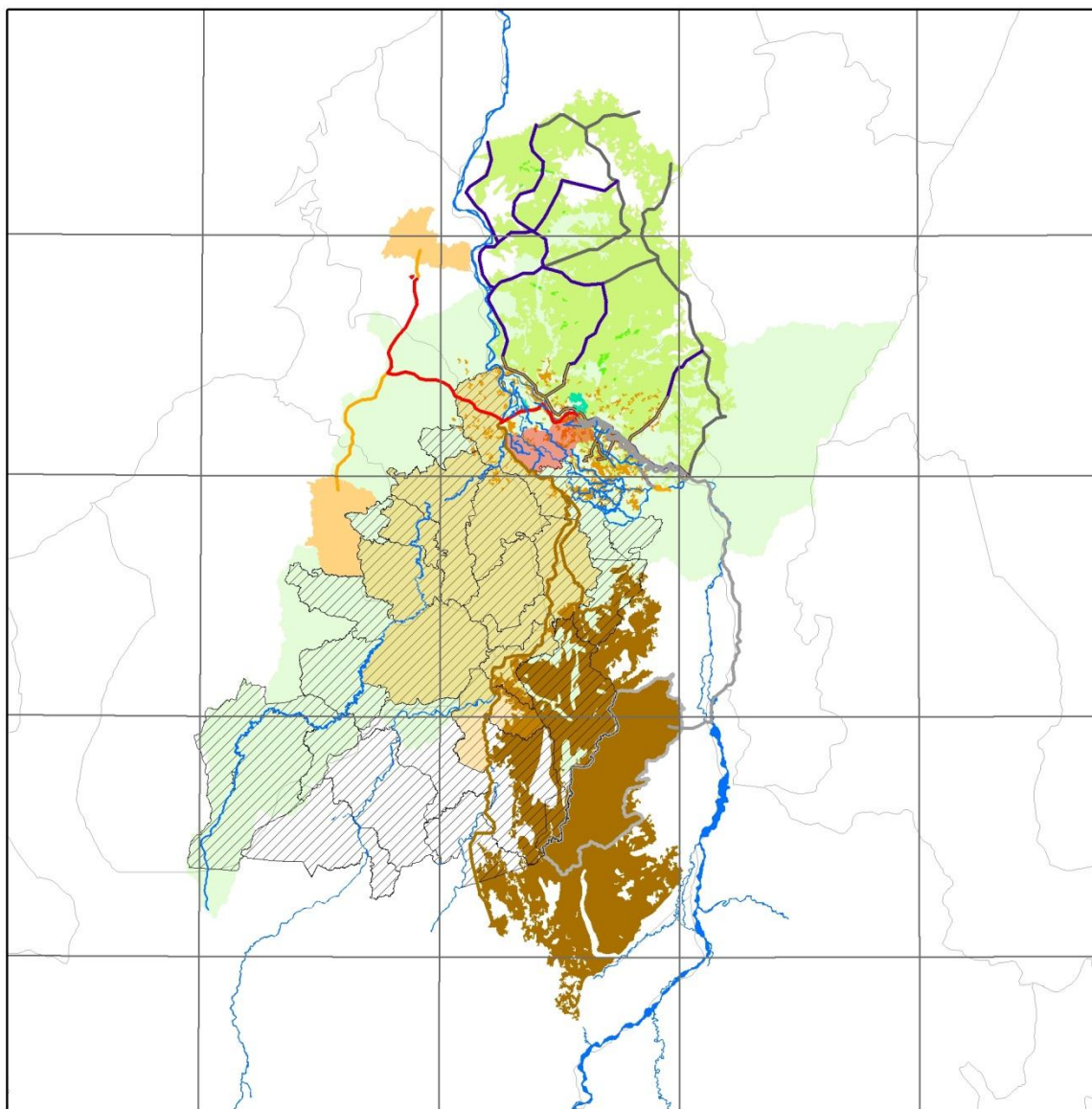

Convenciones

- Municipio de Mompox
- Municipios Mojana - CONPES 3421
- Municipios Depresion Momposina - IGAC
- ORFEBRERÍA - ORO
- MÚSICA - TAMBORAS
- ORFEBRERIA - PLATA
- PESCA
- LIMÓN - DULCE DE LIMÓN
- MAIZ
- MADERA - MUEBLES
- GANADO - QUESO DE CAPA
- MATERIALES DE CONSTRUCCIÓN
- Bajo Magdalena, Cauca, San Jorge

CULTURAL ECOSYSTEM / ECOSISTEMA CULTURAL

1:2.000.000

Elaboración: A.Osorio



Fotos: A.Osorio 2007



Fotos: A.Osorio 2007



GRACIAS