

X SEMINARIO DE INVESTIGACIÓN URBANA Y REGIONAL

Urbanización y Cambio Social en Valledupar, 1940 - 1970



Fotografía: BLAA.

Luis Guillermo Fernández Monsalvo .
Sociólogo.
Universidad Popular del Cesar.
Bogotá, 19 de Septiembre de 2012.

GRUPO DE INVESTIGACIÓN CIUDAD LEÍDA SEMILLERO CARNE Y PIEDRA

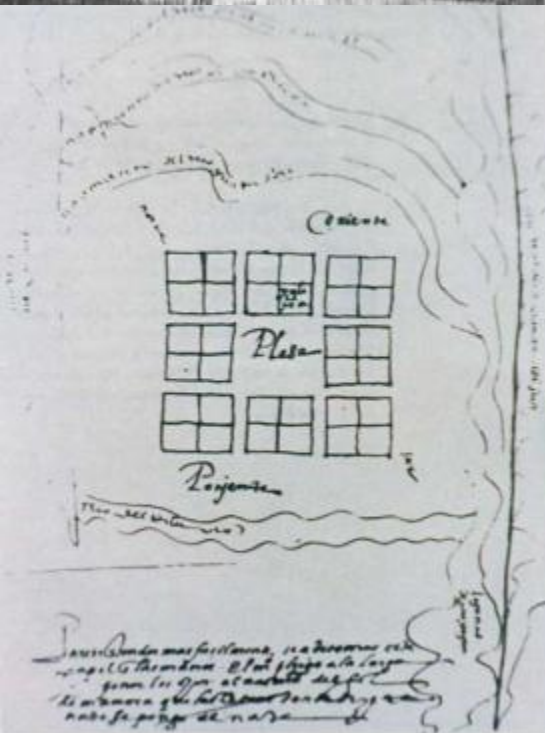
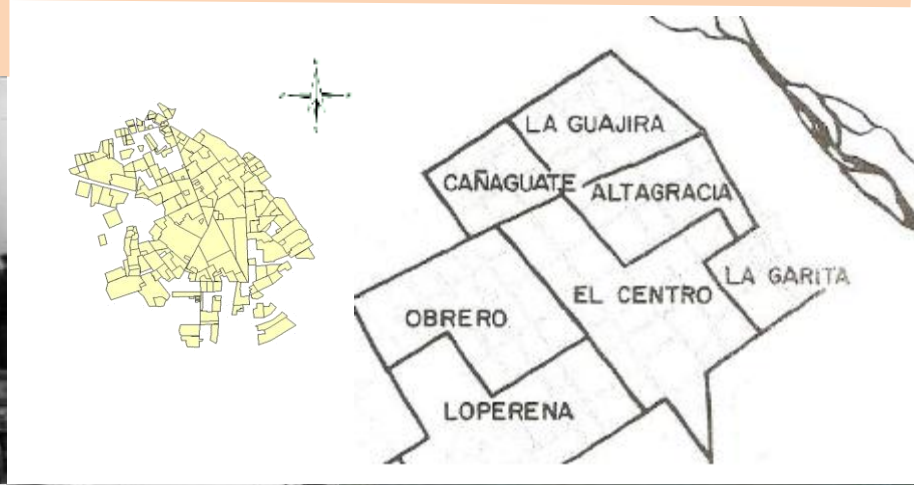

URBANIZACIÓN Y CAMBIO SOCIAL EN VALLEDUPAR, 1940- 1970

PLANO DE VALLEDUPAR EN 1578.

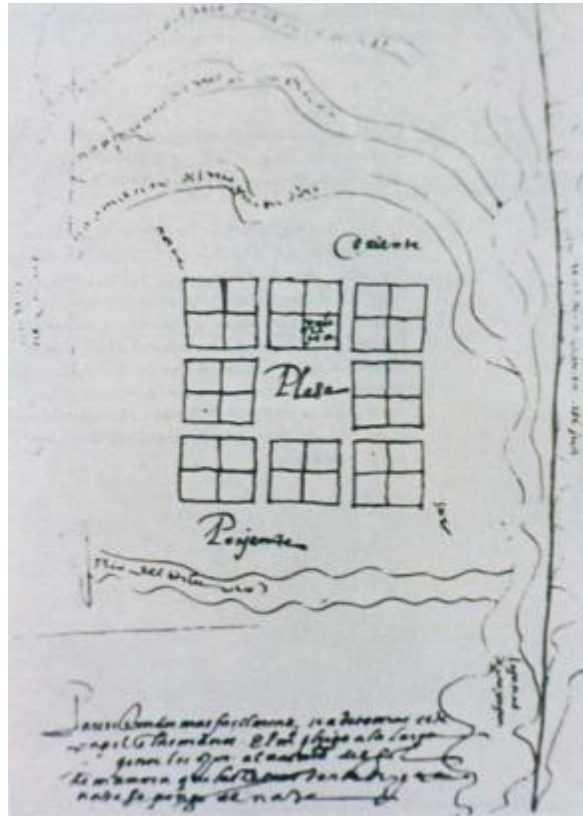

Fuente: Hermes Tovar Pinzón, Relaciones y visitas a los Andes, siglo XVI, t.II, Santafé de Bogotá, Colcultura, Instituto de Cultura Hispánica, 1993.

URBANIZACIÓN Y CAMBIO SOCIAL EN VALLEDUPAR, 1940 - 1970

Crecimiento urbano – 40s

Interconexión vial de la “ciudad” y la región

Construcción de una infraestructura básica de servicios públicos, para lo cual se requiere mano de obra calificada.



VALLEDUPAR AÑO 1951. Fotografía aérea tomada por el IGAC. FUENTE POT. Asesorías Municipales.

PLANOS DE VALLEDUPAR EN 1951

Figura 1



Figura 2



Fuente: MARTÍNEZ CONCHA, Santiago. Instituto Geográfico Agustín Codazzi. Plan Piloto de Desarrollo Urbano de Valledupar. Bogotá 1968 - 1969.

La ciudad es espacialmente pequeña hasta 1950:

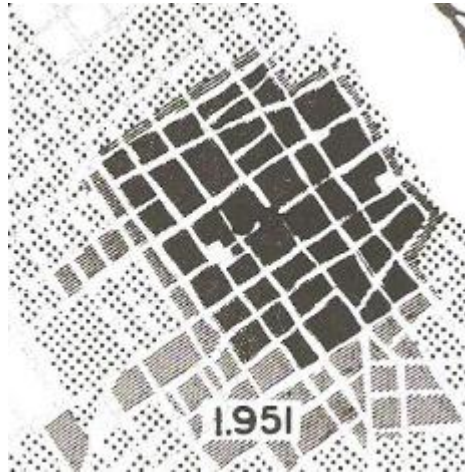
... los barrios de Valledupar eran llamados... Cañaguata, el Cerezo, la Garita... En el Cerezo vivía la gente rica ahonde está la plaza Alfonso López, hasta donde esta la calle del ley, esa se llamaba la calle del Cesar; la calle más importante que tenía Valledupar; salía de allá de donde pega el Novalito hoy con el Cañaguata y terminaba en 5 esquinas, había una bomba que era la única que había en Valledupar. Entrevista realizada a Jacinto Zapata, Abril de 2004.

PLANO DE VALLEDUPAR EN 1951

Valledupar, era para ese entonces, un pequeño centro de provincia que en 1938 contaba con 3.400 habitantes y para 1951 llegó a 9.011 habitantes, y los planos indican que se censaron 100 ha como urbanas. El perímetro identificado en la foto de 1951, en el territorio que hoy se denomina zona histórica.



TABLA DE BARRIOS HASTA 1951.

NOMBRE BARRIO	COMUNA	AÑO	ORIGEN	ESTRATO
Altagracia	1	51	1. Legalizado	3
Centro	1	51	Legalizado	4
La Garita	1	51	Legalizado	3
Loperena	1	51	Legalizado	4
Cañahuate	6	51	Legalizado	4
La Guajira	6	51	Legalizado	3
Obrero	6	51	Legalizado	3

Fuente: Planeación Municipal. Valledupar. 2004.

PERIODO INTERCENSAL. 1951 – 1963.

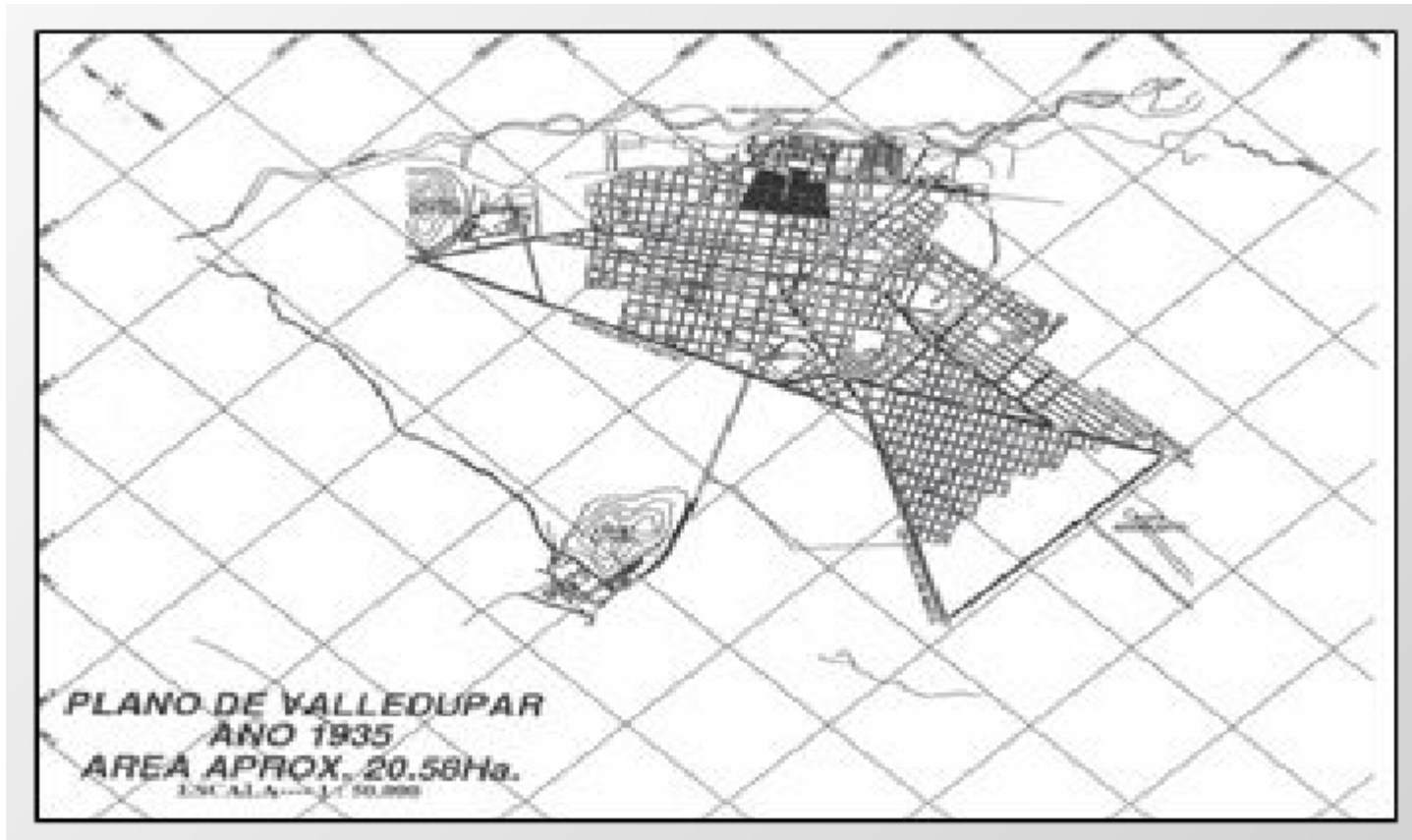
NOMBRE BARRIO	COMUNA	AÑO	ORIGEN	ESTRATO
El Carmen	1	1963	2 Ilegal	3
Gaitán	1	1963	Legalizado	3
Kennedy	1	1963	Legalizado	3
Santa Ana	1	1963	Legalizado	4
Primero de Mayo	3	1963	Ilegal	3

Construyéndose en el lapso de 1951 - 1963, tres barrios de origen legalizado y dos de invasión, primeras invasiones (El Carmen y Primero de Mayo), en comunas 1 y 3, y estratos 3 y 4. Hasta ese año habían 326.48 Ha. de terreno construido.

LAS DIEZ CIUDADES DE MAYOR CRECIMIENTO EN COLOMBIA, EN EL PERIODO COMPRENDIDO ENTRE 1918 HASTA 1964.

1918 Y 1964.	1938 – 1951/%	1951-1964/%
1. B/quilla 134	1. Ibagué 579	1. Itagui 448
2. Bogotá 131	2. Bello 254	2. V/dupar 383
3. Cali 92	3. Barranca 175	3. Envigado 205
4. Medellín 82	4. Valledupar 173	4. Bello 203
5. Armenia 79	5. Cali 173	5. Monteria 199
6. B/manga 70	6. Villabo 170	6. Villavo 161
7. B/ventura 70	7. Palmira 154	7. Bogotá 160
8. Girardot 65	8. Pereira 150	8. Cali 156
9. Tunja 63	9. B/manga 141	9. Sta. Marta. 141
10. Cúcuta 55	10. Medellín 138	10. Barranca 138

Fuente: Coupé, François. Migración y Urbanización 1930 – 1980.
 Historia de Medellín. Medellín: Suramericana de Seguros, 1.999. p.568.

PERIODO INTERCENSAL. 1963 – 1973.

NOMBRE BARRIO	COMUNA	ORIGEN	ESTRATO
La Granja	1	Ilegal	2
Las Delicias	1	Ilegal	4
Pablo VI	1	3. Institucional	3
Santo Domingo	1	Ilegal	3
San Martín	3	Ilegal	2
Siete de Agosto	3	Ilegal	2
Novalito	6	Legalizado	6
San Joaquín	6	Legalizado	4
Guatapuá	2	Institucional	3

Fuente: Planeación Municipal. Valledupar. 2004.

Predominan las invasiones y se presenta en menor medida la creación de barrios institucionales.

Construyéndose: 7 barrios de origen ilegal, 2 legalizado y 2 institucionales, en comunas 1,2,3 y 6 y estratos 2,3,4 y 6; hasta ese año habían 1009.04 ha de terreno. Nota: Todos tienen fecha de fundación de 1968.

BONANZA DEL ORO BLANCO 1960 - 1985

Se presentan factores de crecimiento urbano ligados a lo económico que produjeron no sólo cambios evidentes en la población, sino cambios en los procesos valorativos, relaciones sociales y culturales.



Produjo:

Excedentes importantes en la economía de la región.

Costumbres, razas, comidas, conocimientos, tecnologías; fueron transportados por miles de migrantes generando cambio social en esta sociedad.

Durante la cual se dieron las bases y el surgimiento de una clase media.

HOMBRES CARGANDO ALGODÓN MOVIMIENTO ECONOMICO DE 1960 AL 85. FUENTE: (BLAA).

Plano de Valledupar en 1963.



FOTOS AÉREA IGAC. VALLEDUPAR 1.963 FUENTE POT. Asesorias municipales. Alcaldía de valledupar 1999.

MIGRACIONES.

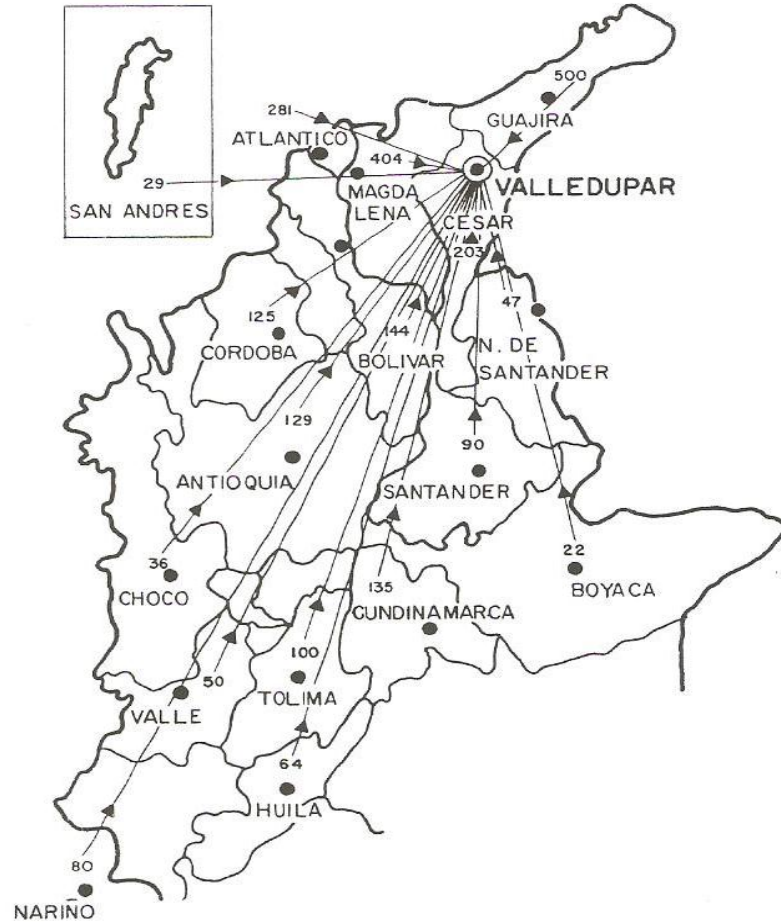

Fuente: MARTÍNEZ CONCHA, Santiago. Instituto Geográfico Agustín Codazzi. Plan Piloto de Desarrollo Urbano de Valledupar. Bogotá, 1969.

PLANO DE VALLEDUPAR HASTA 1969.

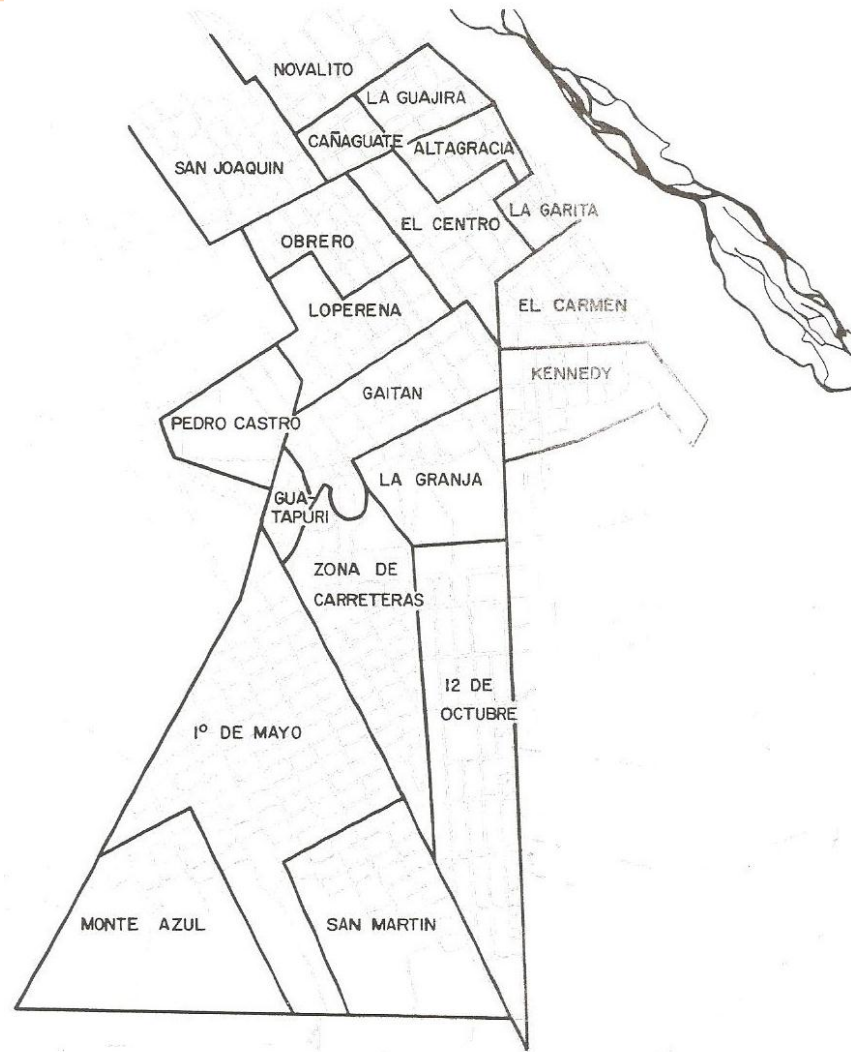

Fuente: MARTÍNEZ CONCHA, Santiago. Instituto Geográfico Agustín Codazzi.
Plan Piloto de Desarrollo Urbano de Valledupar. Bogotá, 1969.

CRECIMIENTO POBLACIONAL DE VALLEDUPAR. 1938 – 1985.

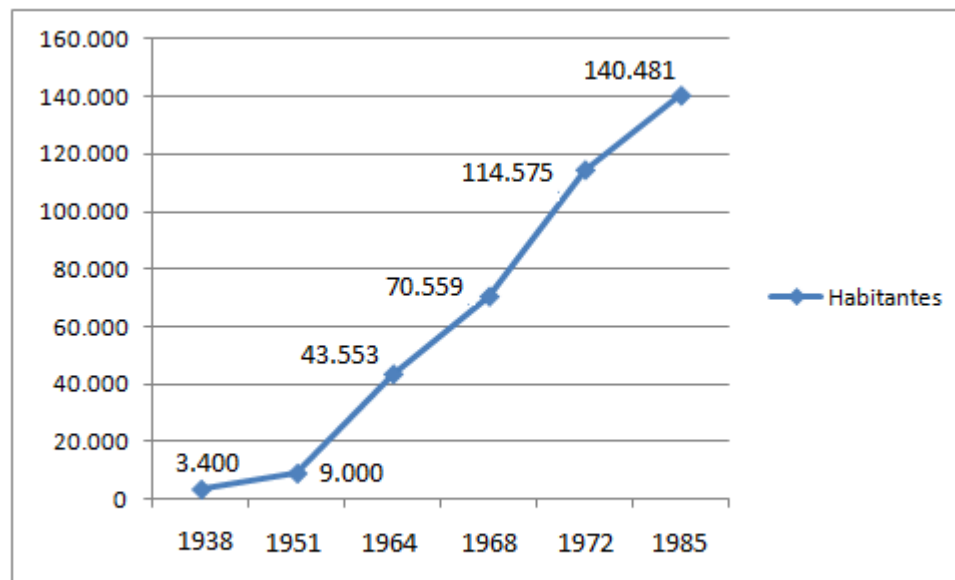

Fuente: Elaboración propia, con base en Proyecciones Secretaría de Planeación Municipal y Censo DANE, 1.993.

AEROFOTOGRAFIA 1 VALLEDUPAR 1.990

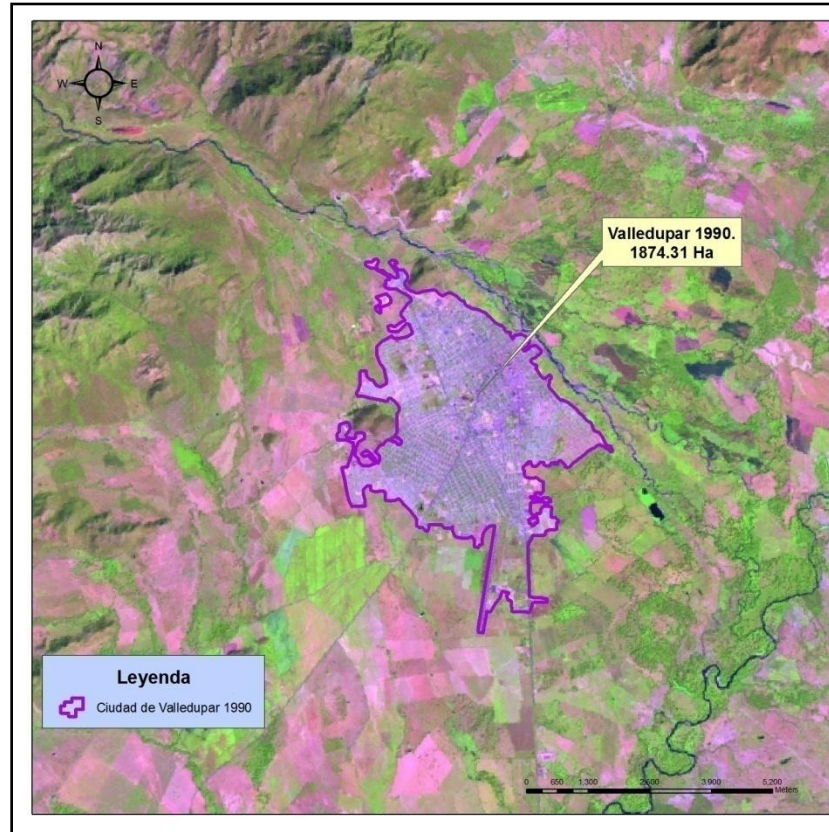

Fuente: Aerofotografía en digital suministrada por el SIG - INCODER, 2010.

Gracias, a la colaboración del INCODER se realizó un análisis de la mancha urbana de manera detallada; por su parte, el instituto cuantificó los cambios en la superficie urbana construida en un período de 17 años, para lo cual utilizó imágenes de satélite, SIG INCODER (Arc-Info 9.3) y se aplicó un índice de análisis espacial "Spatially Explicit Landscape Index" (SELI) que permite conocer las distancias del cambio urbano en relación con la condición de ciudad 1990 y 2007.

AEROFOTOGRAFIA 2

Comparativo 1990 a 2001.

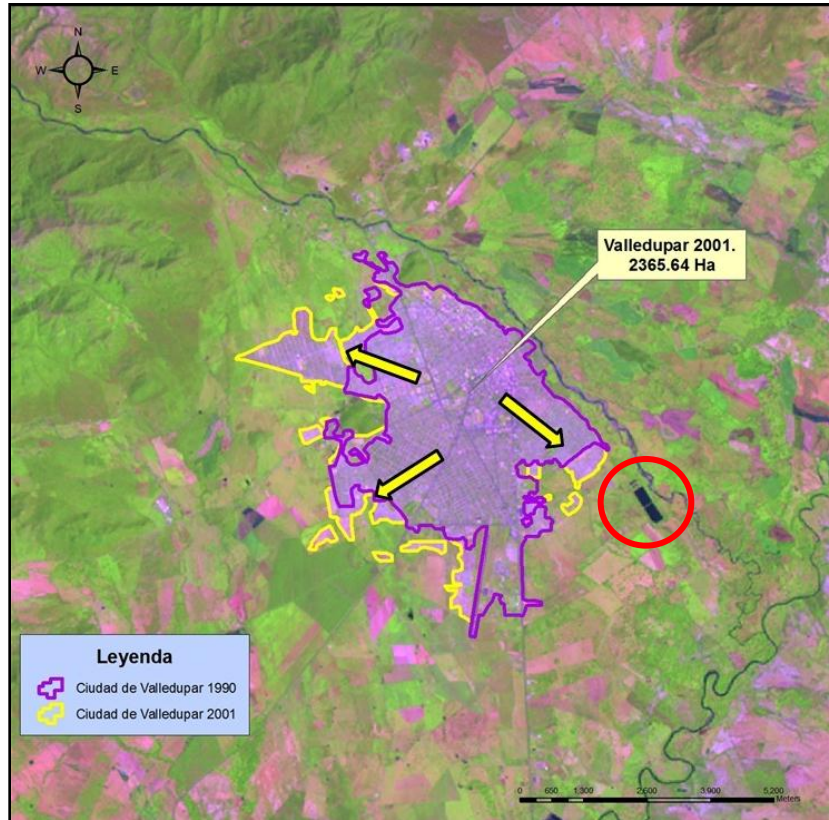

Fuente: Aerofotografía en digital suministrada por el INCODER, 2010.

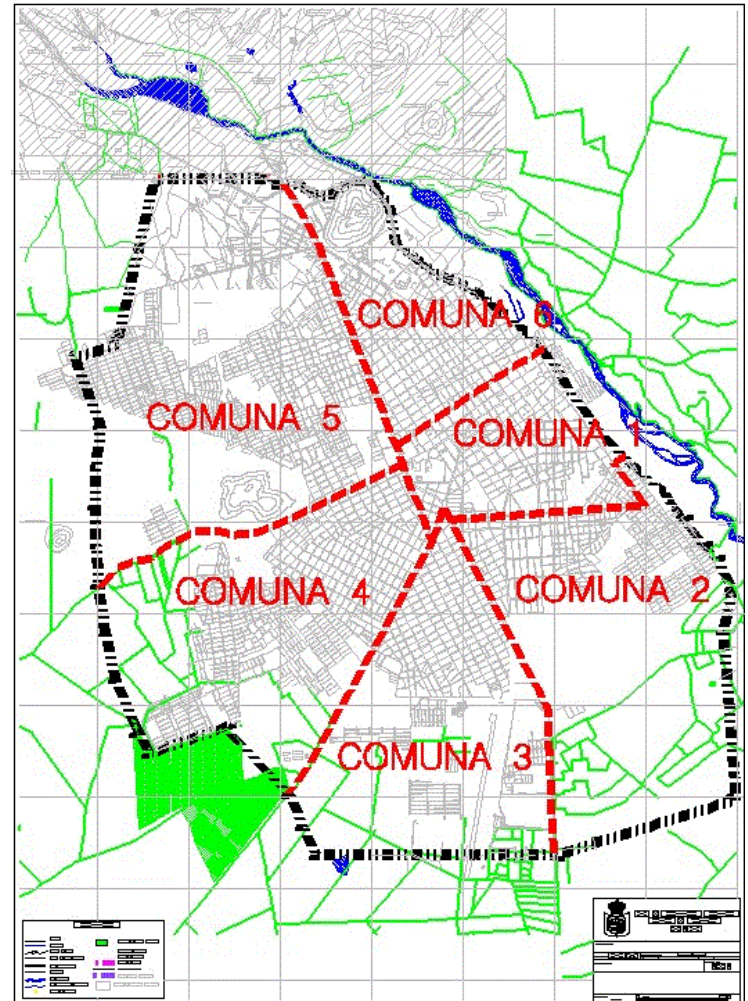

Fuente: Planeación Municipal. Valledupar.

RECEPCION DE PSD EN VALLEDUPAR AÑOS: 2005, 2006 Y 2007

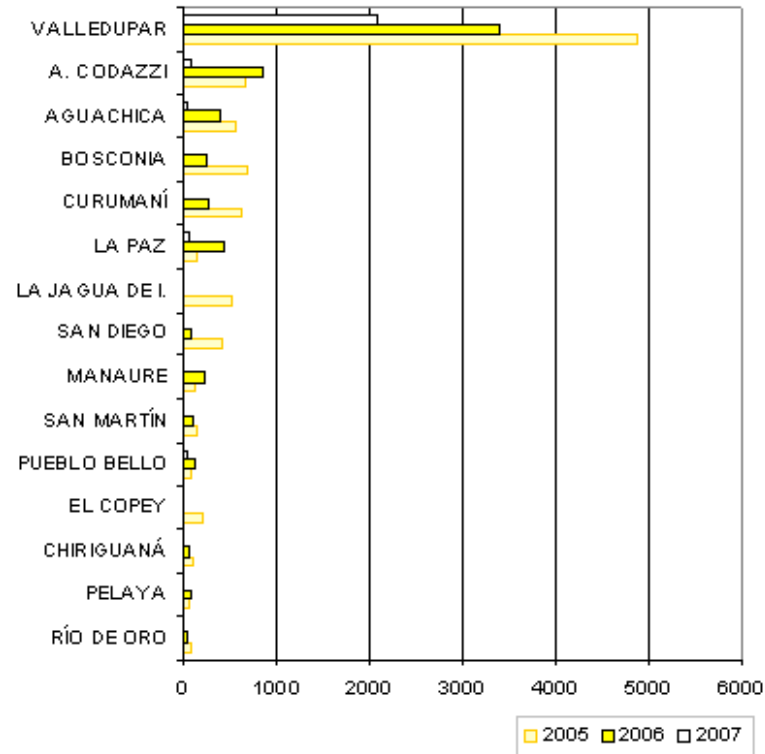

Fuente: SIPOD – Acción Social – Corte 31 de Diciembre de 2007.
Sistema de Información a Población Desplazada.
Agencia presidencial para la Acción Social y la Cooperación Internacional.

AEROFOTOGRAFIA 3 VALLEDUPAR 2007.

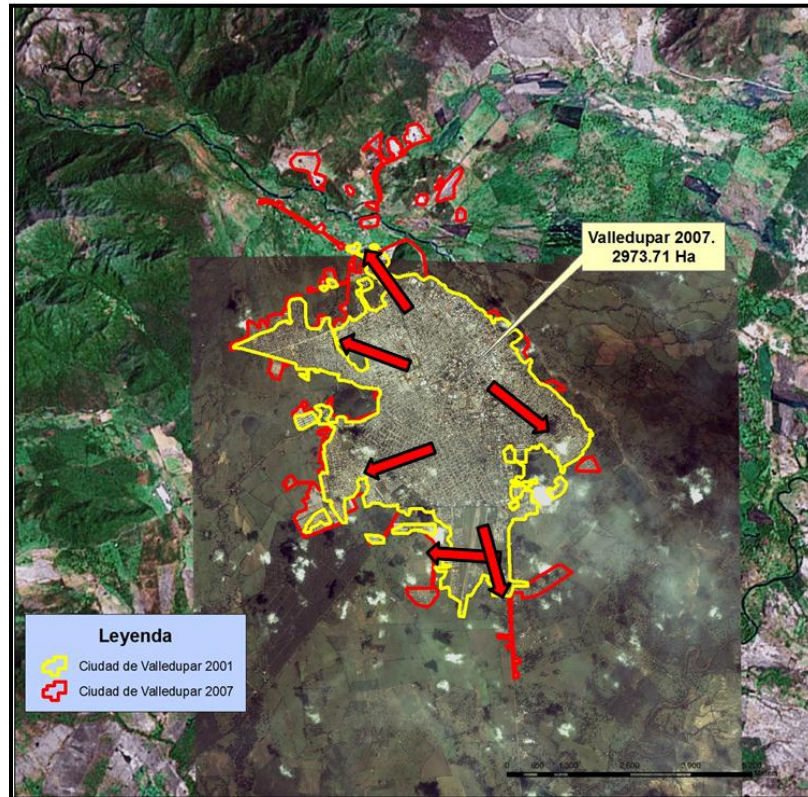

Fuente: Aerofotografía en digital suministrada por el INCODER, 2010.

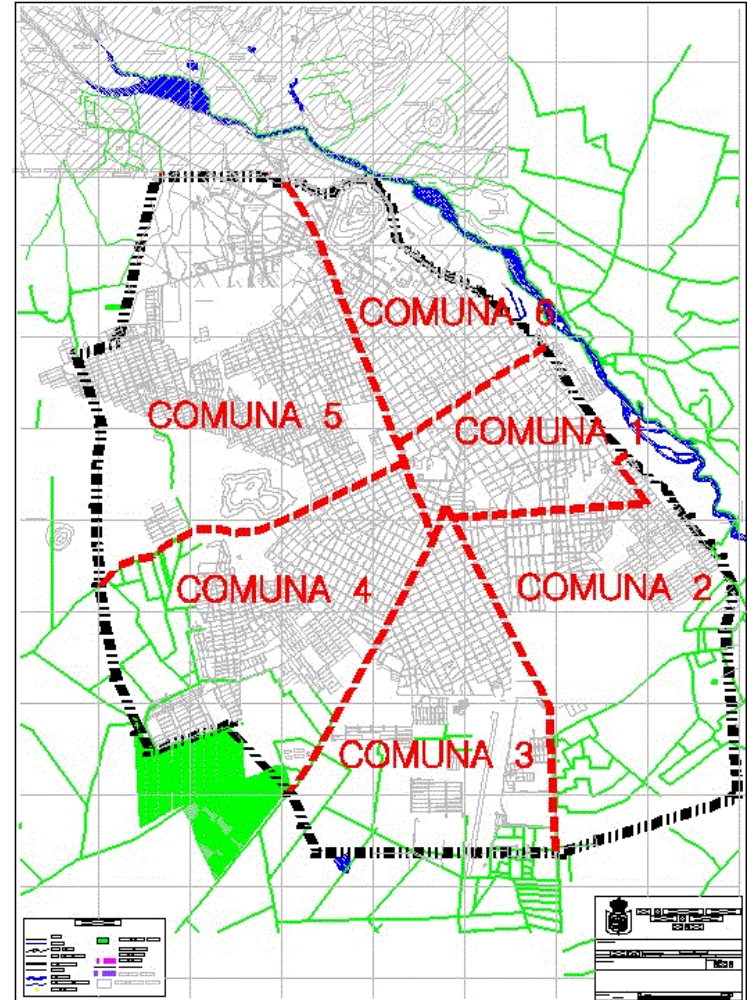

Fuente: Planeación Municipal. Valledupar.

PATRONES DEL CRECIMIENTO URBANO DE LA CIUDAD DE VALLEDUPAR

Aumento de hectáreas

1990 - 2060

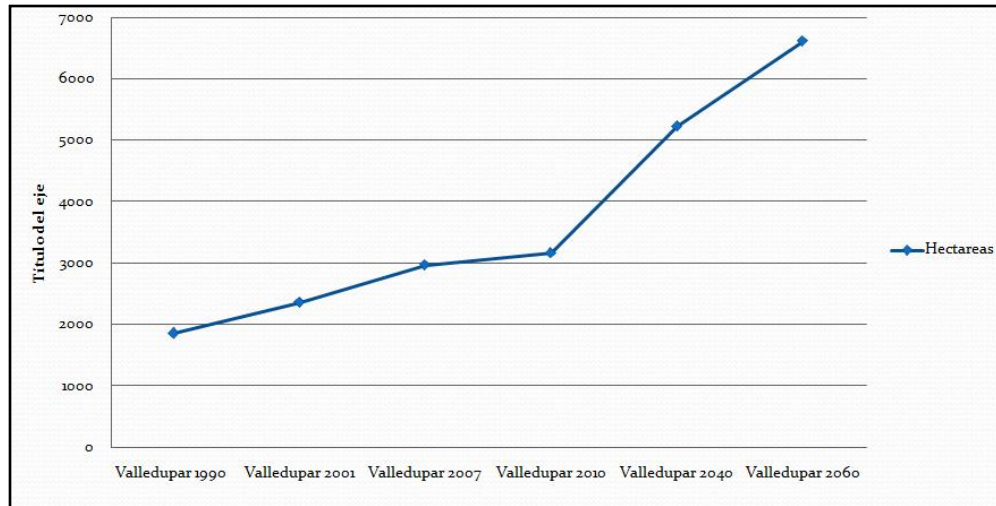

Fuente: SIG INCODER. 2010.

IMPLICACIONES SOCIALES DEL PROCESO DE URBANIZACIÓN

La expansión y la aceleración de la urbanización causaron gran impacto en la estructura social de la comunidad “valduparense”, en el periodo de 1970 - 2008

DISTINCION DE LAS CARACTERISTICAS SOCIALES EN UNA COMUNIDAD RURAL Y URBANA.

COMUNIDAD RURAL	SOCIEDAD URBANA
Preferencia por las relaciones personales, (Personalización).	La relación funcional es preferida a la relación personal, (Masificación). No se personaliza a los individuos de una pequeña sociedad, o se les llama por su nombre sino que se pierde este elemento debido a la expansión urbana.
Orientación de la personalidad basada en las tradiciones.	La tradición ya no es motivo que orienta la acción relacional. Ruptura del sistema de valorización
Relaciones de tipo primario.	Prevalecen los contactos indirectos; se van disminuyendo las relaciones de ayuda mutua y de fraternidad.
Espacialmente pequeña.	Considerablemente más grandes, ciudades intermedias (Urbes).
Incomunicación (falta de medios de comunicación).	Con desarrollo de los medios de comunicación, concentración de fábricas, crecimiento de la población y aumento de los espacios urbanos

Fuente: Elaboración propia, a partir de la teoría y la realidad.

IMPLICACIONES SOCIALES DEL PROCESO DE URBANIZACIÓN

COMUNIDAD RURAL	SOCIEDAD URBANA
<p data-bbox="117 422 813 468">Arraigo espacial de los habitantes.</p> <p data-bbox="117 551 504 596">Comunidad Sacral.</p>	<p data-bbox="1006 422 1702 519">Desacralización del espacio y valorización de la movilidad social</p> <p data-bbox="1006 605 1850 1033">Debilitamiento en los valores, las costumbres y las relaciones sociales, rompiéndose esa unidad basada en la familiaridad, la integración social, y los fuertes lazos de amistad entre los habitantes, produciendo secularización en los modos de conducta y pensamiento de sus habitantes.</p>

GRACIAS