



Acceso a la vivienda y construcción de territorio: dos experiencias de reasantamiento de desplazados en sectores periféricos de Bogotá y Cúcuta

Philippe Chenut



X SEMINARIO DE INVESTIGACIÓN URBANA Y REGIONAL

POLÍTICAS DE VIVIENDA Y DERECHOS
HABITACIONALES

Reflexiones sobre la Justicia Espacial en la Ciudad
Latinoamericana

Bogotá, 21 de septiembre de 2012

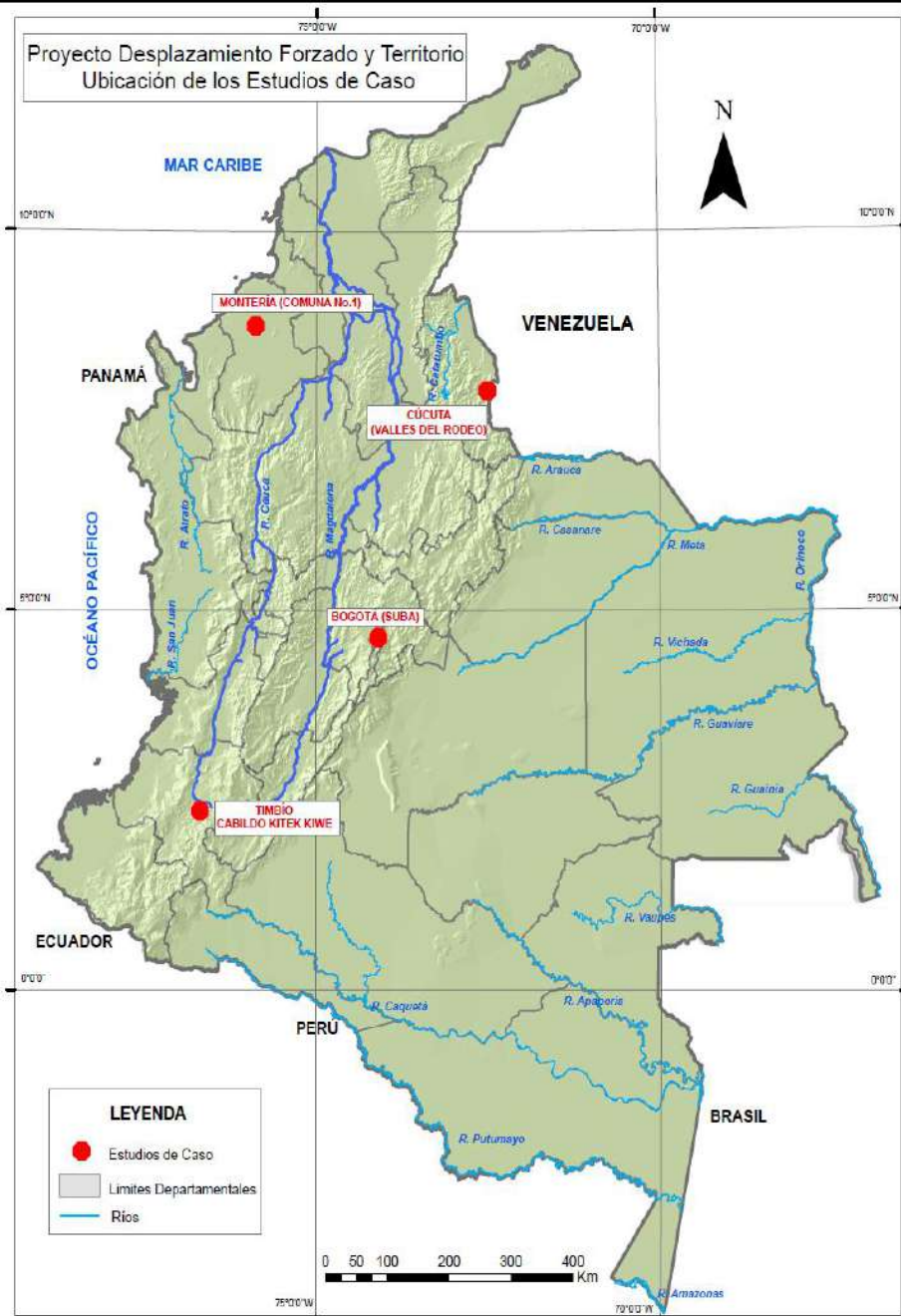

Objetivo General

Comprender:

la relación material y simbólica que la población desplazada construye con el nuevo territorio

la percepción que los antiguos residentes tienen de la transformaciones que se dan en territorio tras la llegada de los desplazados.

PROYECTO DESPLAZAMIENTO FORZADO Y TERRITORIO

Área de Investigación Procesos Sociales, Territorios y Medio Ambiente

Facultad de Ciencias Sociales y Humanas

Universidad Externado de Colombia



Equipo de Investigación

Myriam Ocampo Prado, Ph. D. en Psicología, Directora del Proyecto

Philippe Chenut, Geógrafo, Co-Investigador

Germán Molina, Politólogo, Mgr. Antropología, Asesor

Patricia Luna, Abogada, Asesora

Mayerlín Fergusson Psicóloga, Investigadora

Mabel Martínez Antropóloga, Investigadora

Paola Forero Psicóloga, Investigadora

Edy Marcela corredor, Estudiante de Geografía, Auxiliar de Investigación

HERRAMIENTAS METODOLÓGICAS

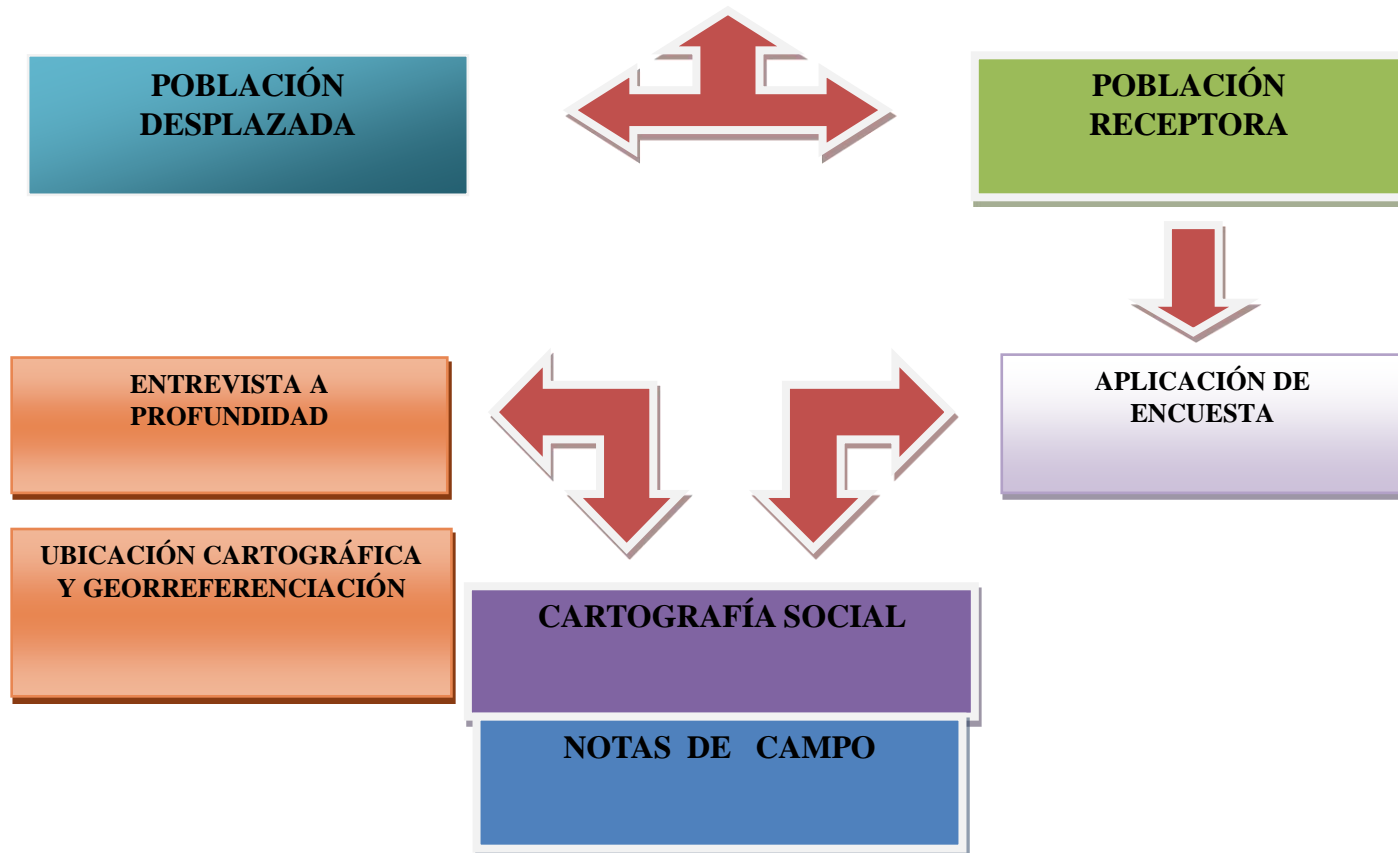

Territorio

Terra torium, designa la tierra que pertenece a alguien



Siglo XVII : terruño

Siglo XVIII: uso generalizado una extensión de tierra donde habita una colectividad humana con una autoridad definida.

1690: aparece el término territorio un área en la que se ejerce una autoridad (la del obispo)



1870 énfasis en el espacio controlado por el estado-nación



Comienzos del siglo XX, uso en etología

1953, la ciencia espacial

Topofilia (Tuan) 1974

La producción del espacio (Lefebvre) 1974



1982: los territorios de la vida cotidiana



Algunas maneras de entender el territorio

Lacoste (2003): “La idea de territorio [...] implica la expresión de una voluntad de apropiación, más o menos exclusiva

Montañez (2001): un conjunto relacional que insinúa un conjunto de vínculos de dominio, poder, de pertenencia o de apropiación entre una porción o la totalidad del espacio geográfico y un determinado sujeto individual o colectivo

Vargas (1999) [...] es el espacio apropiado por un grupo para su reproducción física, social y cultural. Es el espacio físico, las plantas y los animales; es el espacio nombrado, utilizado, caminado y recorrido.

Debarbieux (2003): combinación de recursos materiales y simbólicos capaces de estructurar las condiciones prácticas de la existencia de un individuo o de un grupo social y de aportar en sentido inverso al individuo o al grupo social sobre su propia identidad.

“El territorio es el resultado de la experiencia, la suma de todos los lugares concretos con los cuales el individuo se involucra a través del tiempo: en el pasado (experiencias pasadas movilizadas por la memoria), el presente (acción y experiencia directa) y el futuro (proyectos, anticipaciones y expectativas)”
Monnet (1999).

Le Berre (1992): “la porción de la superficie terrestre apropiada por un grupo social para garantizar su reproducción y la satisfacción de sus necesidades vitales”

Haesbaert (2004): es el resultado del uso que los seres humanos hacen del espacio... el territorio es algo inacabado, una realidad en permanente movimiento, sometida a procesos de dominio (político-económico) y/o de apropiación (simbólico-cultural) que realizan los grupos humanos en un espacio determinado.

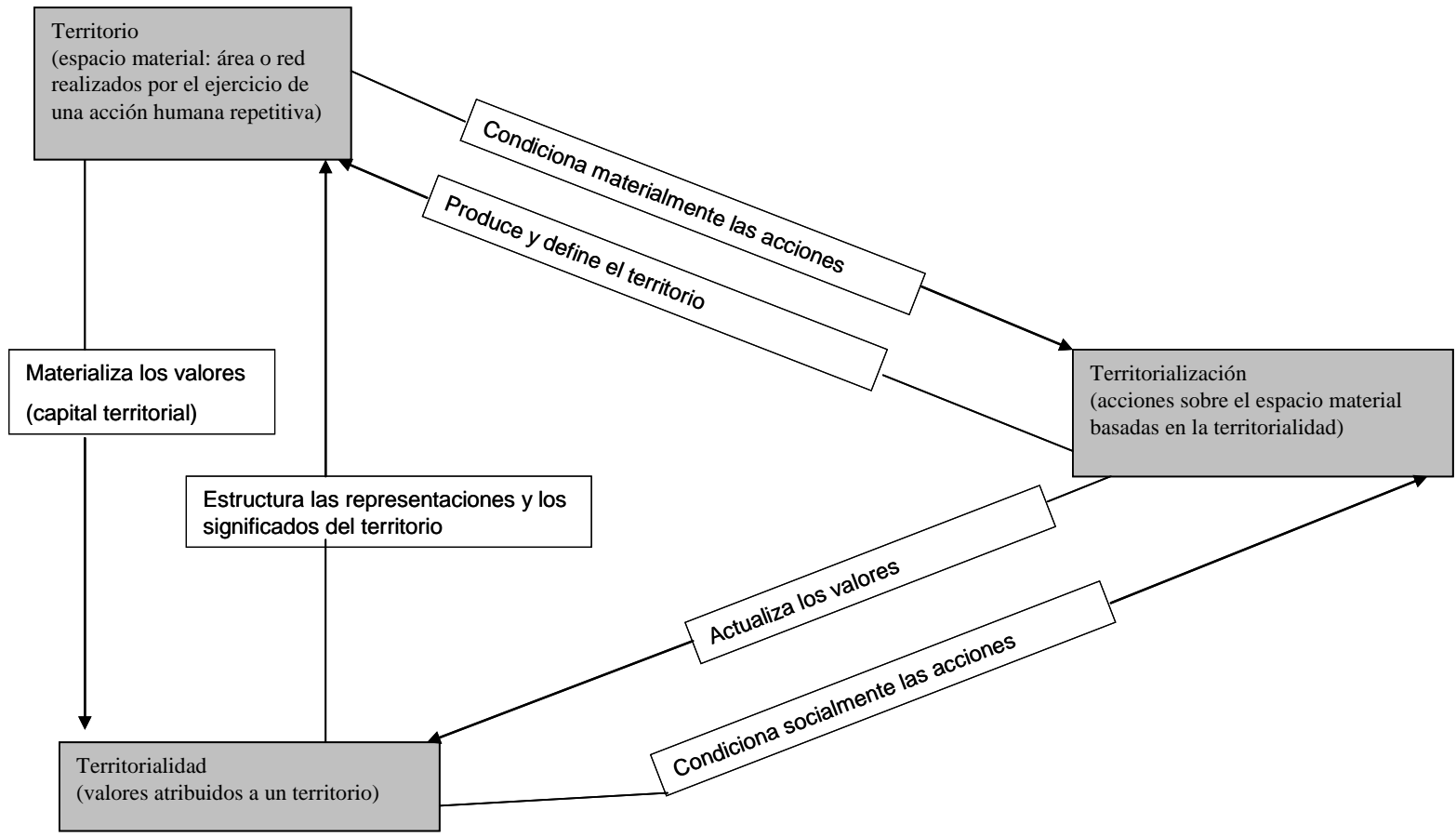

El sistema socio-territorial (Monnet: 2010)

Guy Mercier Oposición Territorio / Lugar

El territorio existe cuando una sociedad, un grupo o aun una sola persona ejerce directamente, o mediante el concurso de seres geográficos bajo su influencia, algún tipo de control sobre una unidad espacial, sobre los seres geográficos que ella contiene y sobre los que están afuera, pero que quisieran entrar o cuya entrada fuera deseada por alguien

El lugar existe cuando un sujeto humano o los seres geográficos bajo su dominio soportan por determinación indirecta la influencia más o menos intensa de otro sujeto o de otro ser geográfico

Trayectorias migratorias por Quibdó y Medellín – Llegada a Tibabuyes aprovechando el apoyo de familia extensa y en búsqueda de arriendos más baratos

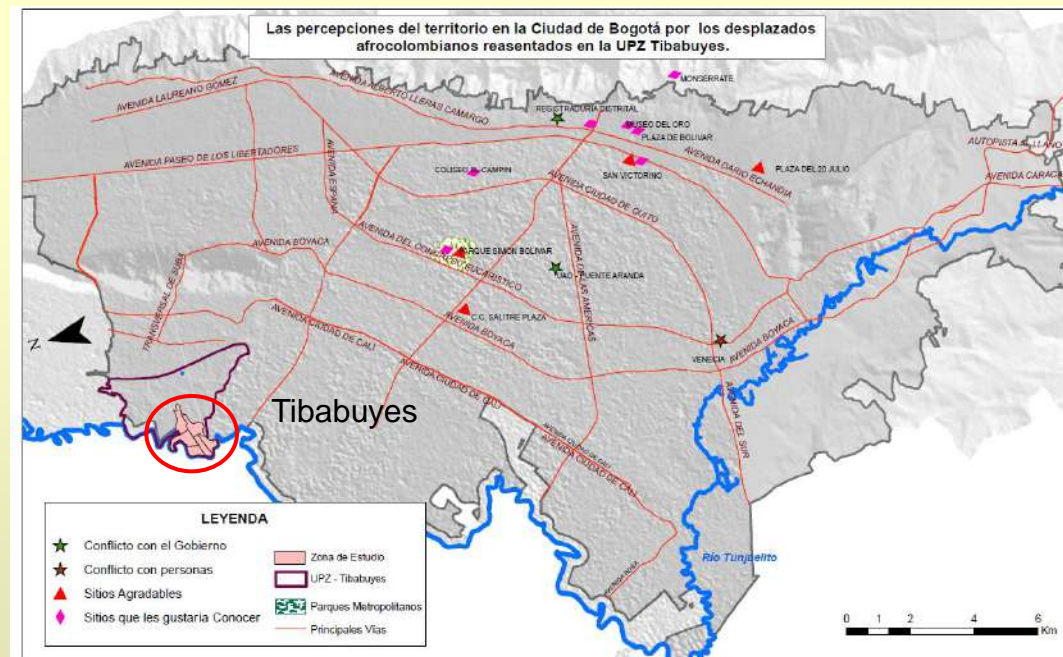
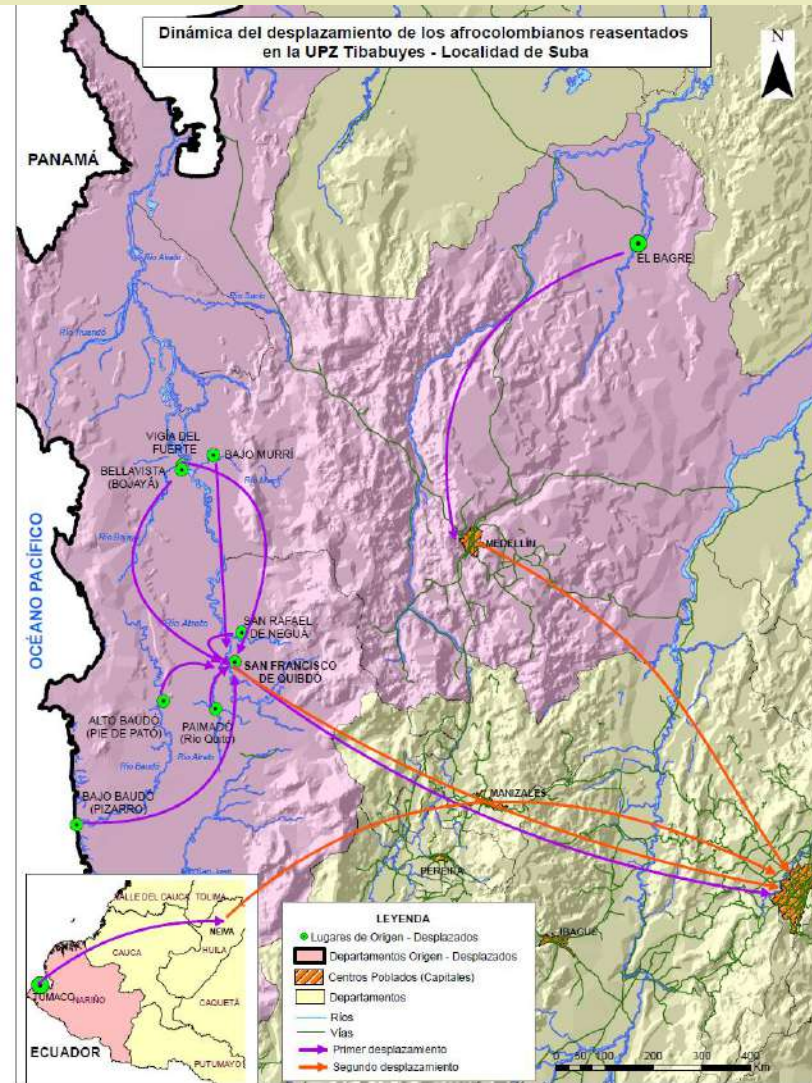

Las motivaciones para recorrer el territorio en la ciudad de Bogotá por parte de los desplazados afrocolombianos reasentados en la UPZ Tibabuyes

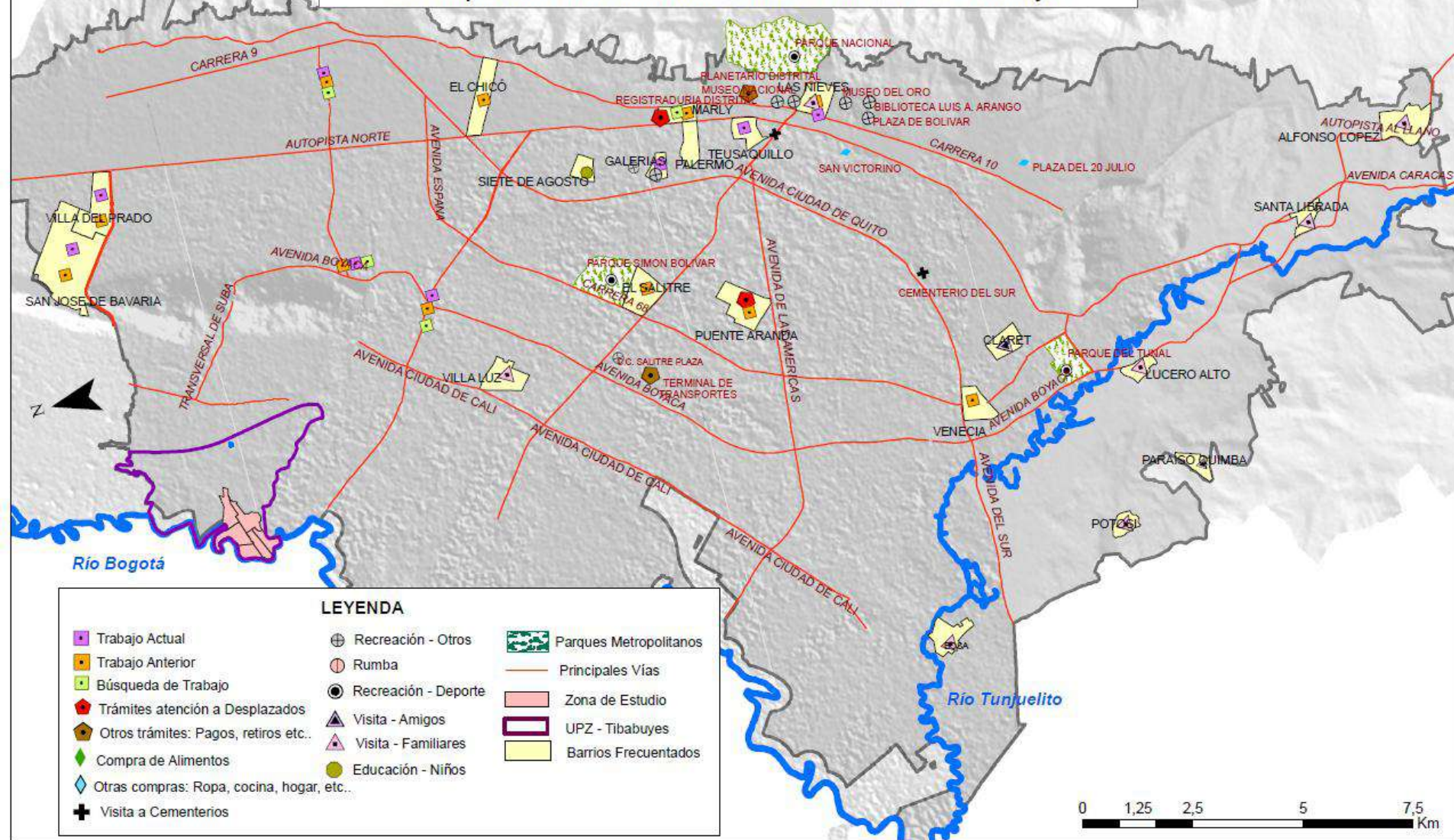

Las motivaciones del territorio en la zona de estudio y la localidad de Suba por parte de los desplazados afrocolombianos reasentados en la UPZ Tibabuyes

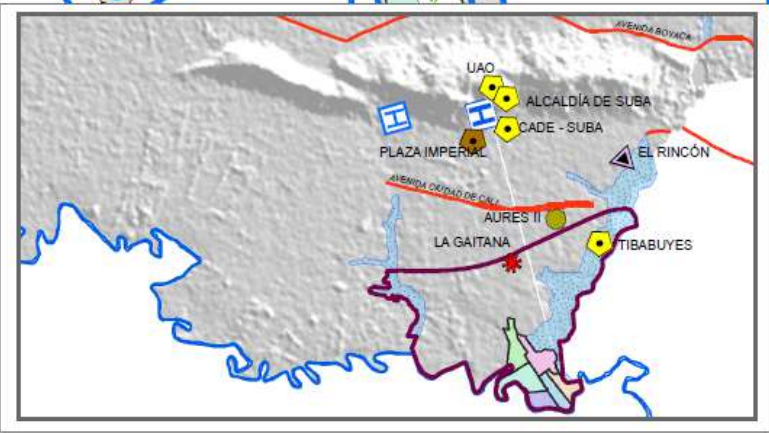
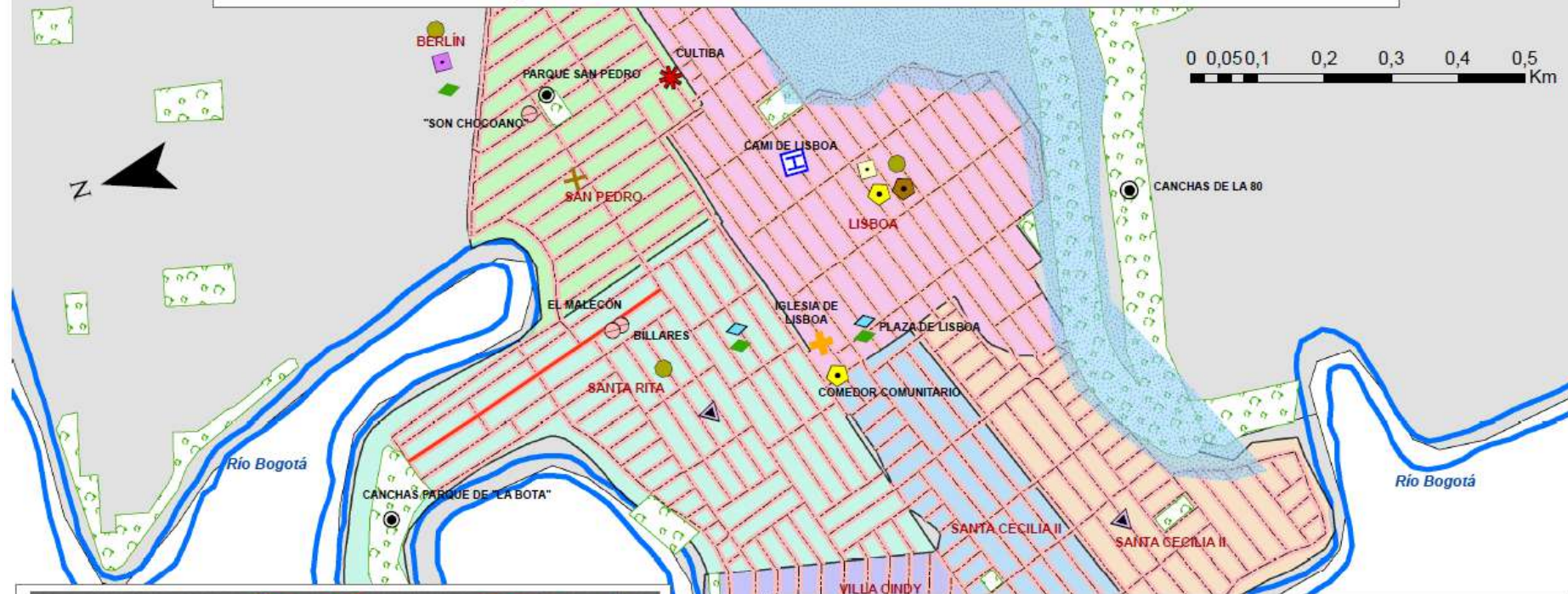

LEYENDA

<p>Categorías para la Interpretación</p> <ul style="list-style-type: none"> ■ Trabajo Actual ■ Trabajo Anterior ■ Trámites atención a Desplazados ■ Otros trámites: Pagos, retiros etc.. ◆ Compra de Alimentos ◆ Otras compras: Ropa, cocina, hogar, etc.. H Atención Salud Rutinaria H Atención Salud Excepcional + Religión Cristitiana + Religión Católica * (En estos casos, son diferentes las motivaciones entre ellas: Educación a Adultos, Trabajo, Búsqueda de Trabajo, Otros trámites, otras compras, Atención Salud rutinaria, recreación rumba y visita a familiares y amigos.) 	<ul style="list-style-type: none"> ○ Recreación-Rumba ● Recreación - Deporte ▲ Visita - Amigos ▲ Visita - Familiares ● Educación - Niños UPZ - Tibabuyes Localidad de Suba --- Vías 	<p>Barrios Zona de Estudio</p> <ul style="list-style-type: none"> Lisboa San Pedro Santa Cecilia I Santa Cecilia II Santa Rita Villa Cindy Humedales Parques --- Vía denominada de los "Niches"
--	--	--



El territorio de la vida cotidiana



La Calle de los Niches /
El Malecón

Parque de
La Bota



Iglesia de Lisboa



Interior de una vivienda

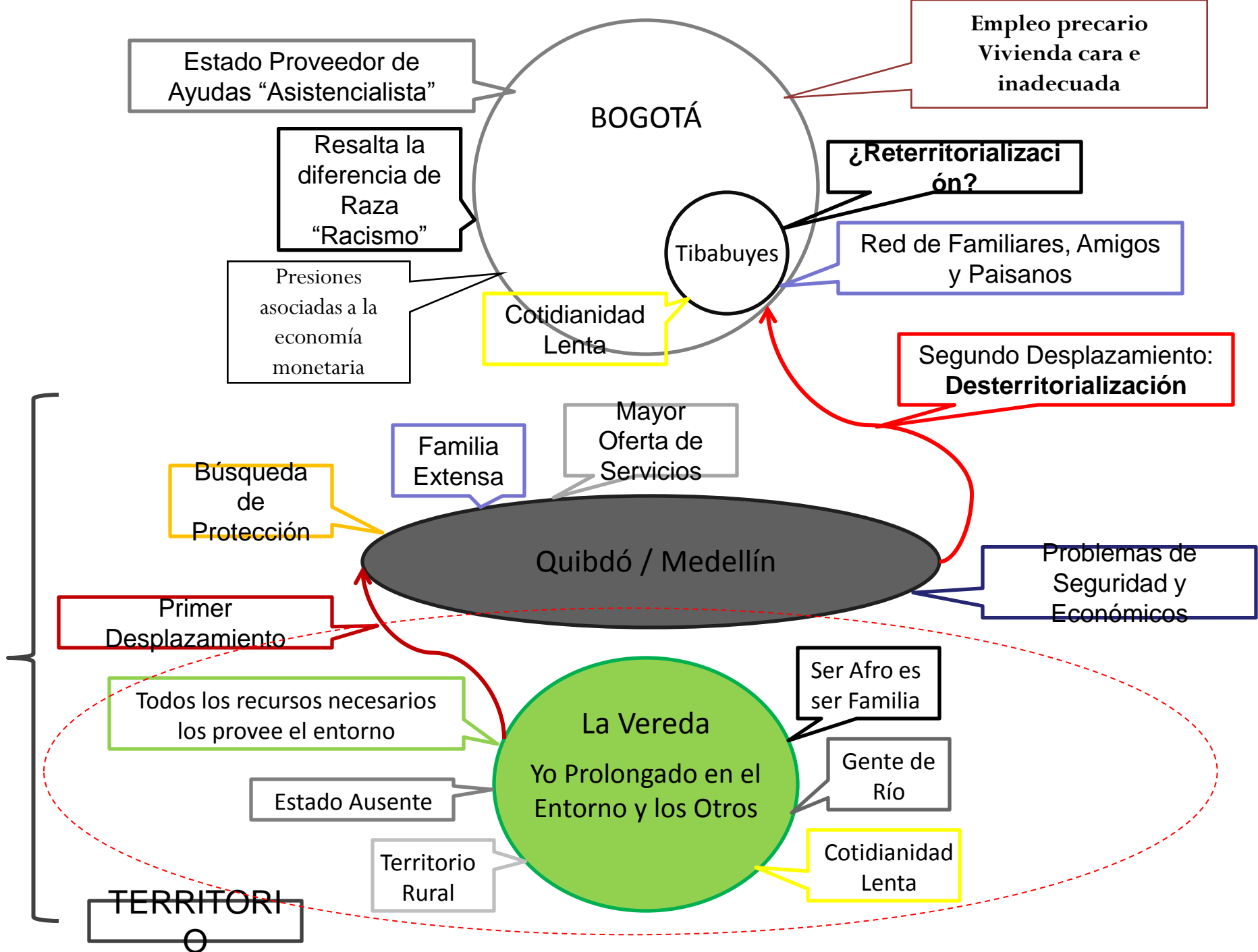

El territorio de origen está lleno de plantas, animales, agua limpia, aire puro, alimento, familiares y amigos, tranquilidad y alegría. Allí se conoce a todos y se es conocido por todos. Allí se produce, se juega, se es autónomo y se mantienen relaciones sociales gratificantes.

Duele profundamente la pérdida de autonomía sobre sus vidas, actividades cotidianas y territorios, que en medio de una enorme precariedad (***olvidada en la precariedad del reasentamiento***), permitían solucionar sus necesidades.

Osorio, 2007

Disponer de una vivienda adecuada haría posible soportar de mejor manera la precariedad de la vida cotidiana



Sufrimos tanto aquí que no recordamos el sufrimiento de allá

*“Para los pobladores rurales la pérdida de sus lugares de residencia y trabajo por la vía del terror y la amenaza se refleja en las grandes diferencias que establecen entre el antes y el ahora, poniendo en evidencia aquello que por formar parte de lo cotidiano pasaba desapercibido, pero que por su ausencia ahora cobra forma propia, se nombra, se añora y hasta se **idealiza**”.*

Flor Edilma Osorio, 2007. **Allá se sufre mucho... pero se vive mejor”**. **Identidades campesinas desde lo perdido: los desplazados y sus percepciones)**



*Campesinos desplazados
de la región del Catatumbo, el
departamento de Arauca, y el sur de los
departamentos de Bolívar y César,
reasantados en los barrios de Valles del
Rodeo y Jerónimo Uribe de ciudad de
Cúcuta*



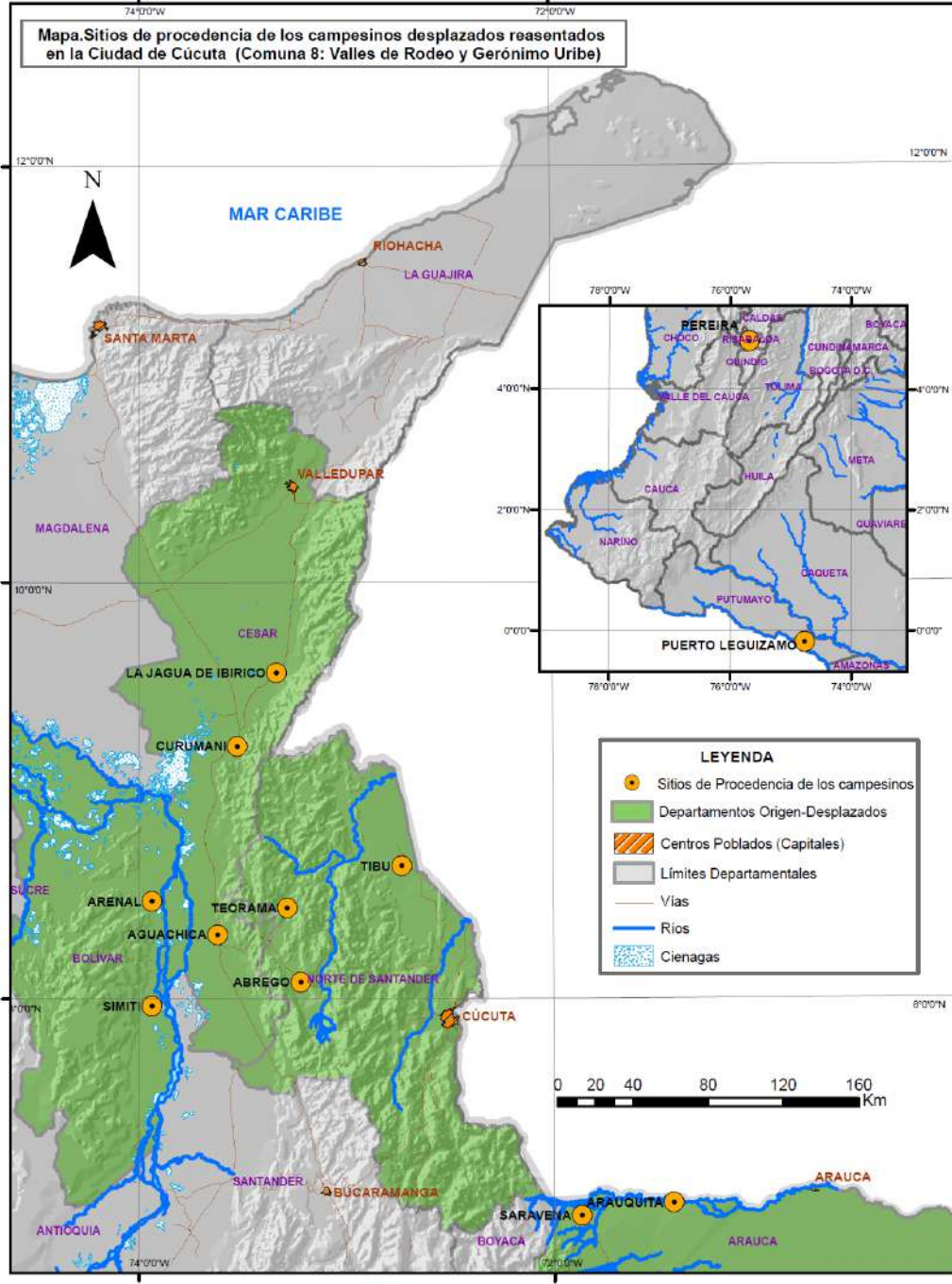





Cúcuta - Localización de los Barrios Valles del Rodeo y Gerónimo Uribe

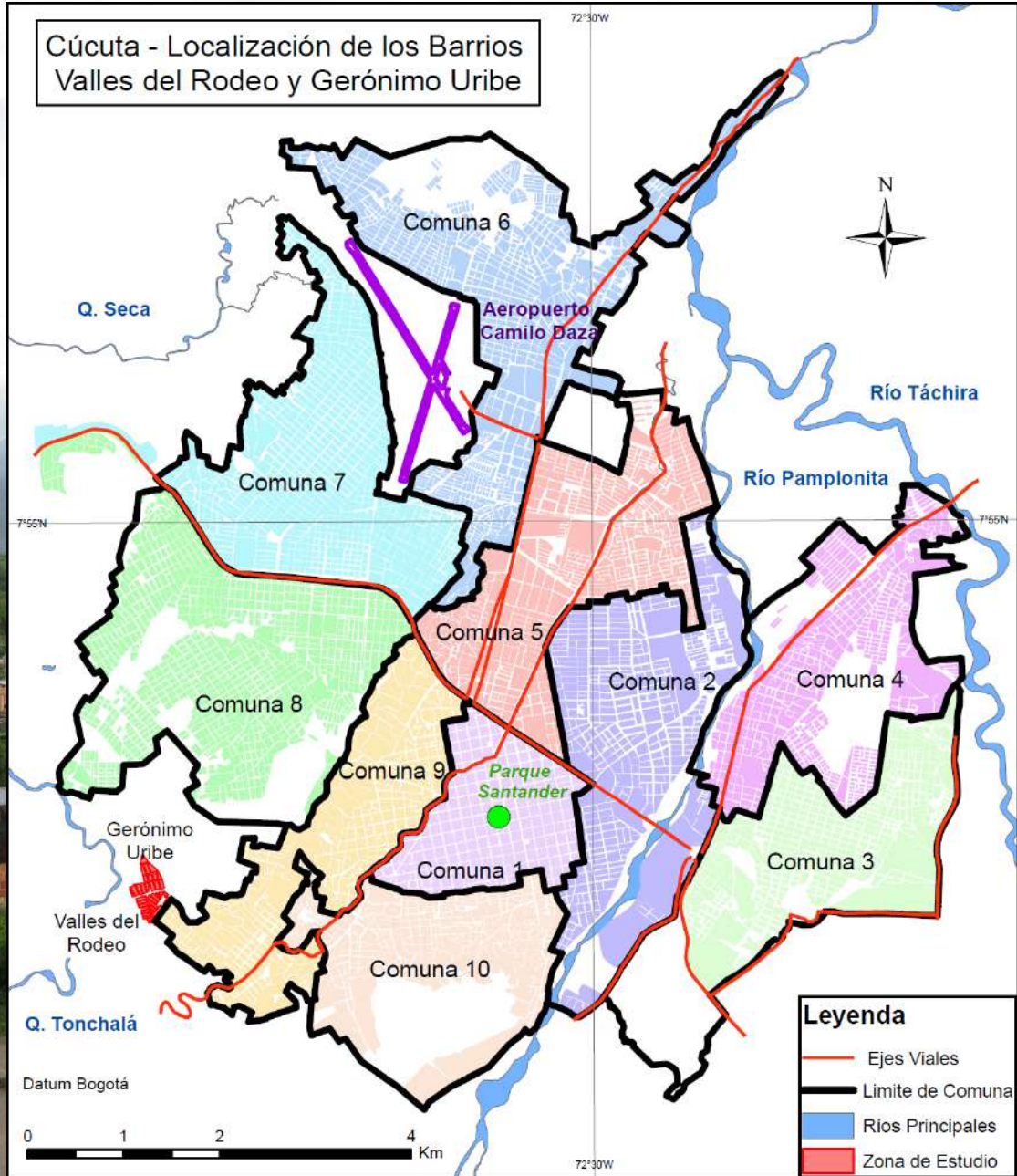

Las motivaciones para recorrer el territorio en Cúcuta por parte de los campesinos desplazados

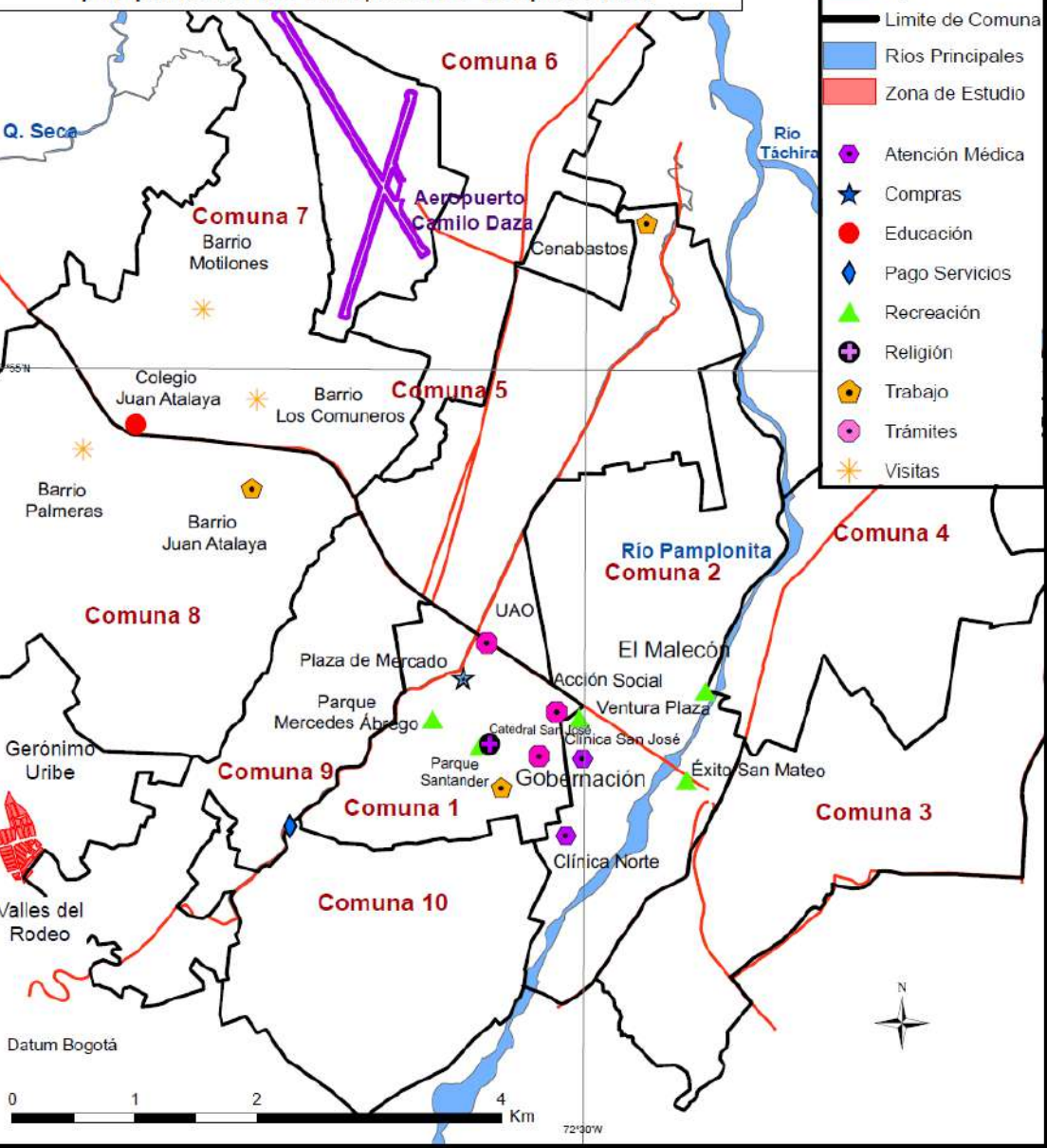

Caso campesinos reasentados en Cúcuta

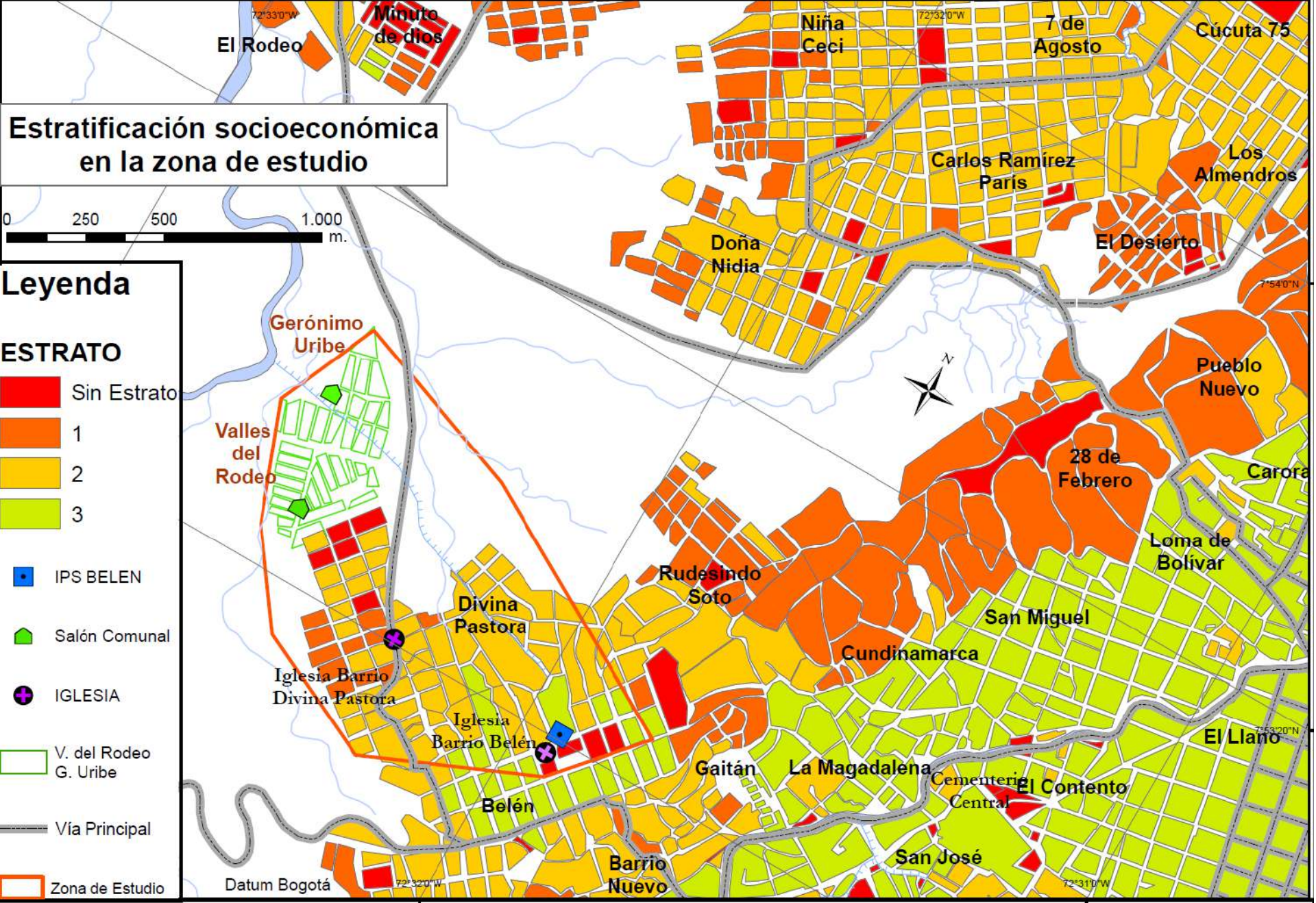

Percepción de los residentes acerca de las consecuencias que genera la llegada de los desplazados a la Comuna 8 de Cúcuta (Valles del Rodeo - Gerónimo Uribe)



Categorías de Interpretación		LEYENDA	
▲	Beneficia a los residentes que se aprovechan de las ayudas que son para los desplazados	◆	Ninguna
✳	Depende del tipo de desplazado que llegue al barrio	●	No sabe - No responde
▼	Genera inequidad con los residentes que no reciben ayudas como los desplazados	—	Manzanas
■	Nos cuestiona nuestra capacidad de ser solidarios	—	Vías
◆	Inseguridad	▭	Zona de Estudio
⊙	No Aplica		

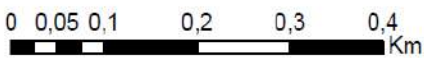
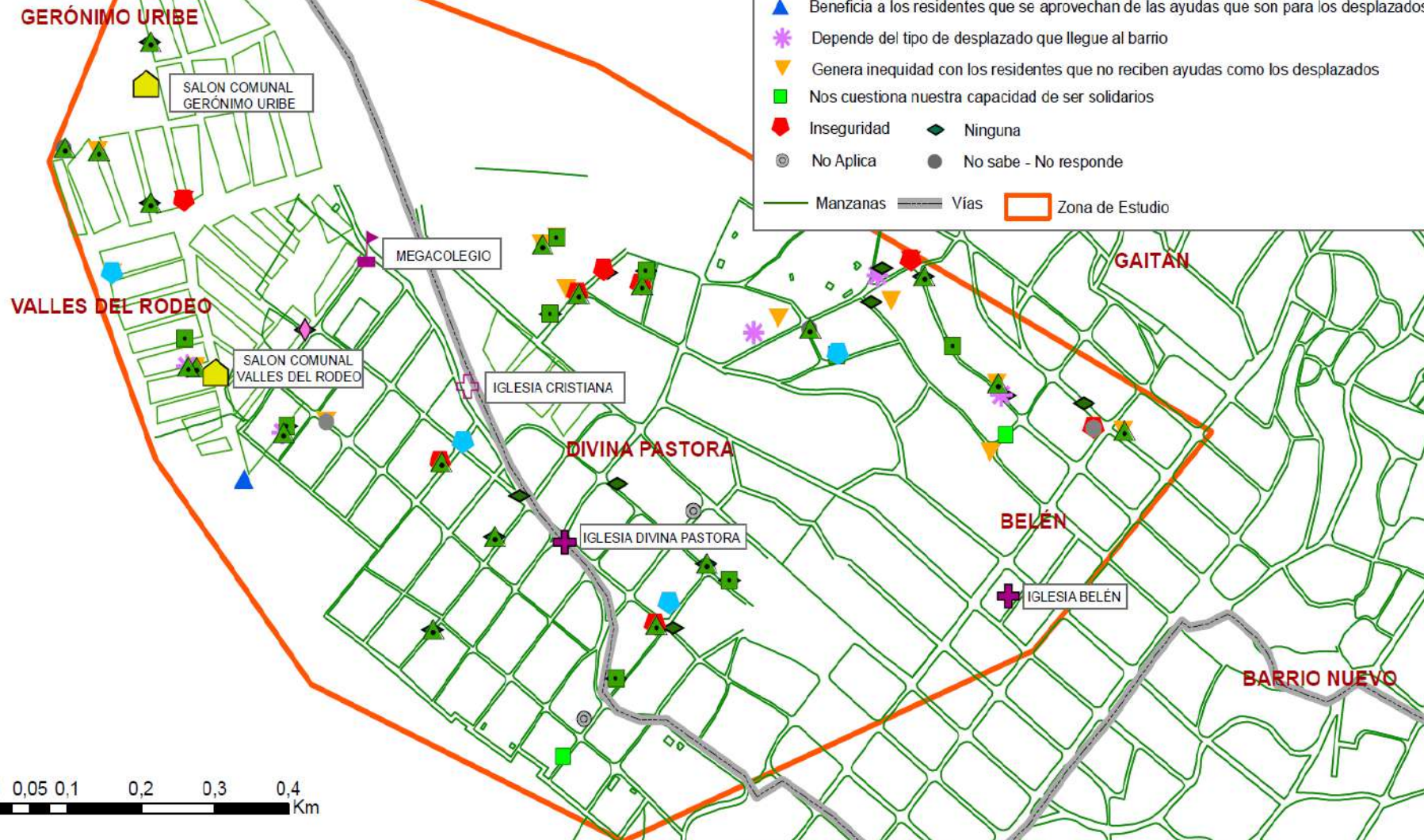



«En lo Rural»

Vivienda

Producto del *Trabajo* de Toda una Vida

«En lo Urbano»

Casa por Derecho

Lo Propio

Casa a la Fuerza

Amplitud

Invasión

«LIBERTAD»

CONSORNOC

Cruz Roja

ONG

Periferia

Cooperación Internacional

Minuto de Dios

Gerónimo Uribe

Acción Social

Valles del Rodeo

«JAUULAS»

«Construir con Hambre, con Angustidiez»

Video del Proyecto

http://www.youtube.com/watch?v=_FXCzn_2Pt4

La vivienda

“Si yo acá [en Bogotá] tuviera una propiedad, me sentiría la mujer más feliz del mundo. Que tuviera no, pues, una casa, sino que tuviera mi ranchito, un ranchito donde pudiera echar sueño con mis hijos, sin tener que pensar ‘ah, se me va a llegar el día del arriendo’, entonces si yo tuviera eso, yo viviría feliz, porque para lo demás, trabajaría, trabajaría duro” (Gina, 34 años).