



RED
ALMA MATER

**PAISAJE CULTURAL CAFETERO:
APROXIMACION DESDE LA INSTITUCIONALIDAD EMERGENTE**

Oscar Arango Gaviria

20.09.1|2



APUNTES PREVIOS



PAISAJES CULTURALES

Se entiende por PC el resultado de la acción del desarrollo de actividades humanas en un territorio concreto, cuyos componentes identificativos son:

El sustrato natural (orografía, suelo, vegetación, agua)

Acción humana: modificación y/o alteración de los elementos naturales y construcciones para una finalidad concreta

Actividad desarrollada (componente funcional en relación con la economía, formas de vida, creencias, cultura...)



PAISAJES CULTURALES

El paisaje cultural es una realidad compleja, integrada por componentes naturales y culturales, tangibles e intangibles, cuya combinación configura el carácter que lo identifica como tal, por ello debe abordarse desde diferentes perspectivas.

Particular complejidad e interés comportan los paisajes productivos.



PAISAJE CULTURAL CAFETERO

El PCC hace parte de la Ecorregión Eje Cafetero en un territorio supramunicipal y supradepartamental, en un corredor no contiguo, con zona principal y zona de amortiguación.

La excepcionalidad del PCC hace referencia a las relaciones con el medio ambiente, con la producción cafetera; con la conformación particular de asentamientos urbanos y con una arquitectura condicionada y enriquecida por las prácticas constructivas.

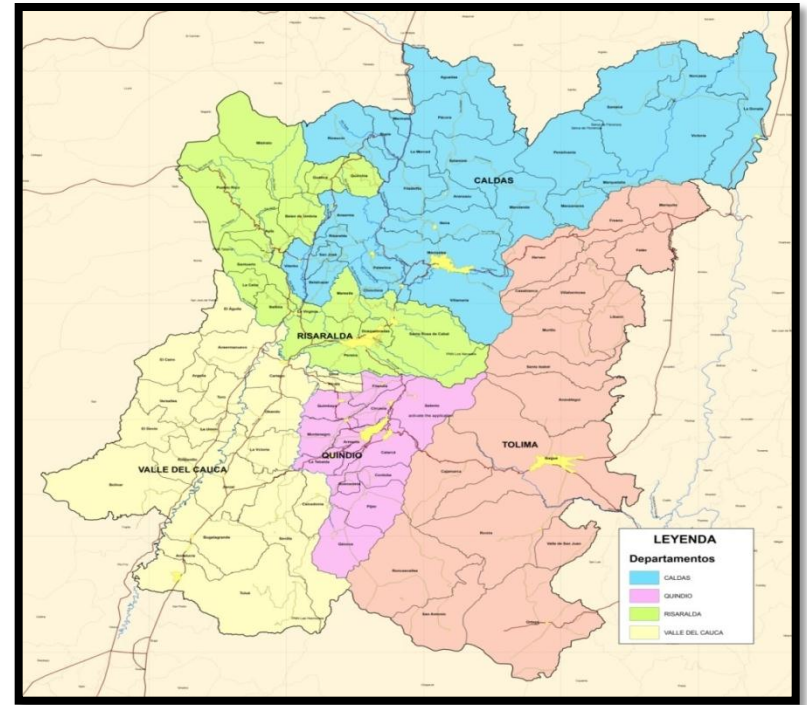

COLOMBIA Y LA ECORREGIÓN EJE CAFETERO

PAISAJE CULTURAL CAFETERO

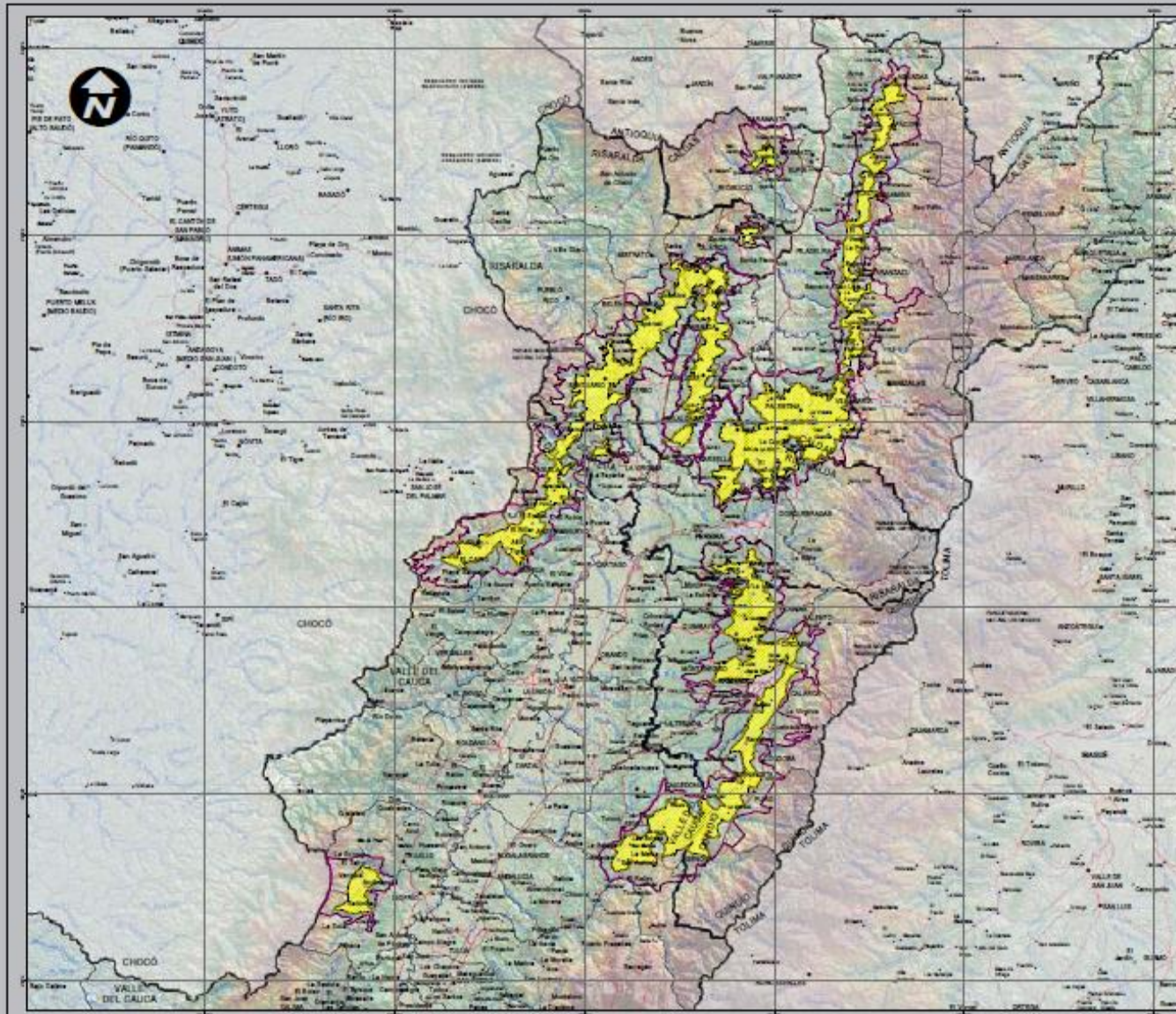

COFFEE CULTURAL LANDSCAPE

Request for Inclusion in
UNESCO's World Heritage List

Map No. 1

PRINCIPAL AREA AND BUFFER ZONE

CONVENTIONS

- | | |
|--|---|
| <ul style="list-style-type: none"> Proposed Limits Accepted Delimitation Reservations Components Limits International National | <ul style="list-style-type: none"> Hydrographic Urban Entities Urban Change Mines Land Study Forested Unclassified Roads Rivers |
|--|---|

LEGENDS

- MAP OF INTEREST**
- Principal Area
 - Buffer Zone

REFERENCE INFORMATION

Scale: 1:500,000
 Datum: WGS 84
 Projection: UTM
 Zone: 18N
 Datum: WGS 84
 Units: Meter
 Date: 2014

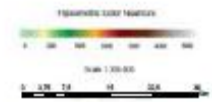



REFERENTES INSTITUCIONALES

Inscripción en la lista de Patrimonio Mundial (Estado colombiano-Unesco);

Mincultura-FNCC;

Resolución sobre el PCC como patrimonio nacional;

Esquema administrativo provisional.

Organización institucional (provisional)

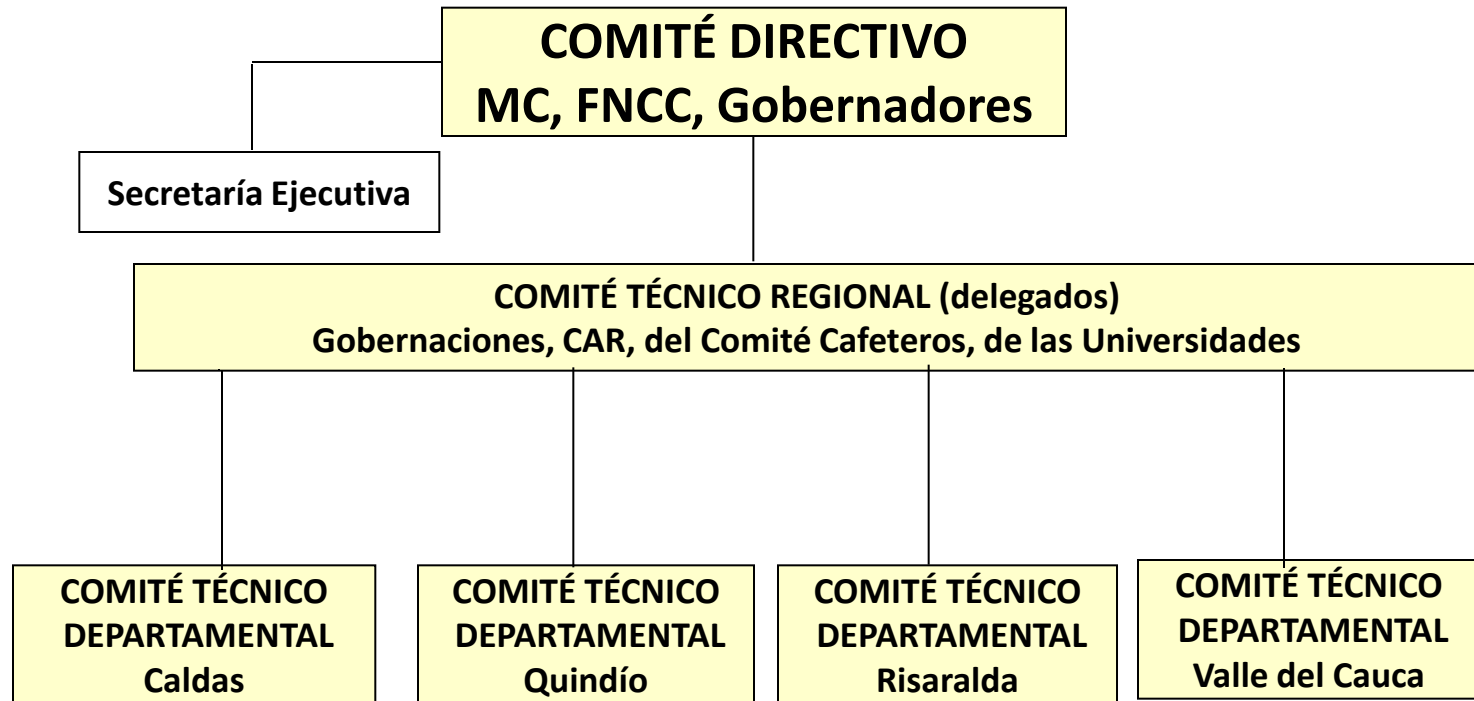

PROCESO INTERINSTITUCIONAL EMERGENTE



Ministerios (Cultura, TICs, Agricultura, ITC, Ambiente, Minas, Educación); DNP

Gobernaciones; Alcaldías

CARs;

Academia;

OSC.

PROCESO INTERINSTITUCIONAL...



Sin antecedentes con 51 municipios y 4 departamentos;

La Federación de Cafeteros: necesaria pero no suficiente;

Frágil soporte jurídico;

Planificación tradicional y no pertinente.



VALORES DEL PLAN DE MANEJO

1. Esfuerzo humano, familiar y generacional e histórico para la producción de un café de excelente calidad;
2. Cultura cafetera para el mundo;
3. Capital social estratégico constituido alrededor de una institucionalidad, y
4. Relación entre tradición y tecnología para garantizar la calidad y sostenibilidad del producto.

INICIATIVAS INSTITUCIONALES

CONTRATO PLAN

PND, LOOT, SGR

OCAD regional, primera experiencia

Figura para gestionar, cofinanciar, coordinar y administrar.

Planificación multiniveles para construcción del territorio;

Proyectos estratégicos;

PCC, empleo y pobreza.



INICIATIVAS INSTITUCIONALES

CONTRATO PLAN

Rol de las alcaldías y las gobernaciones;

Concertación Región-Nación;

Caso gran Darién;

Rol de la academia;

Propósito: desarrollo integral del territorio.



Organización institucional (provisional)

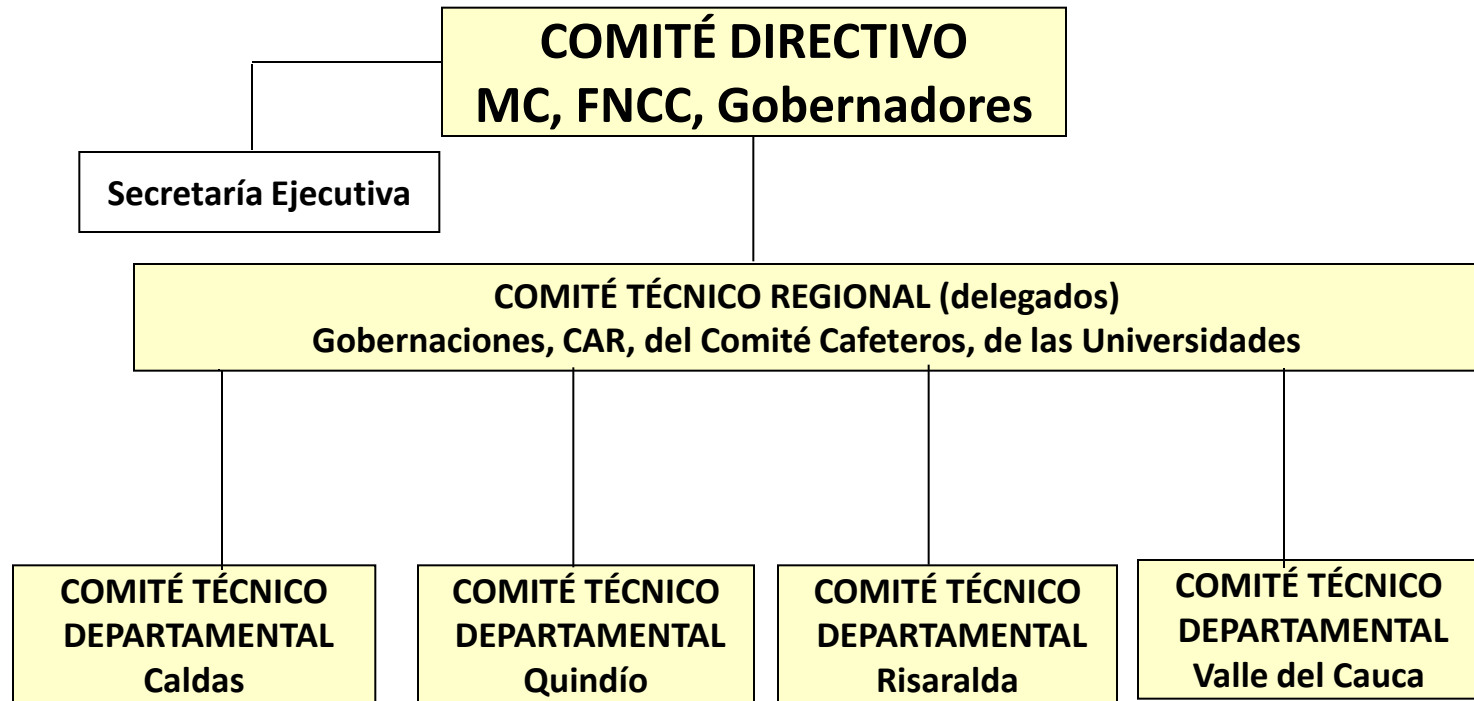



ASOCIACION DE MUNICIPIOS

Institucionalidad preexistente;

Necesidad de un nuevo arreglo para potenciar el rol local;

El PCC, asunto de Estado, proyecto de país;

**Sostenibilidad del PCC asociada a la capacidad de los
Gobiernos y las organizaciones locales;**

Necesidad de Comités Locales del PCC.

**Promover la descentralización y la autonomía en los
51 municipios y las 411 veredas.**

ASOCIACION DE MUNICIPIOS



OBJETIVOS

1. Fomentar la competitividad de la actividad cafetera;
2. Promover el desarrollo de la comunidad cafetera y su entorno;
3. Conservar, revitalizar y promover el patrimonio cultural y articularlo al desarrollo regional;
4. Fortalecer el capital social cafetero;
5. Impulsar la integración y el desarrollo regional, y
6. Apoyar la sostenibilidad productiva y ambiental de este Paisaje.
7. Servir de instancia de representación.

PROCESOS NORMATIVOS Y DE PLANEACION



Decreto 2079 Mincultura;

PCC y planes territoriales de desarrollo;

Planificación ambiental del territorio;

El PCC en la planeación educativa;

El reto del reordenamiento territorial;

Tensiones y conflictos: minería en el PCC;

Discusión sobre las marcas alrededor del PCC;

SOBRE LA NUEVA LA INSTITUCIONALIDAD



- Orientada a los objetivos del Plan de Manejo del PCC;
- Garantizar la coordinación interinstitucional y público-privada;
- Impulsar las ventajas del PCC como proyecto de escala regional y de interés nacional;
- Fortalecer a la descentralización y la capacidad de gestión de los municipios como células básicas;
- Planificar integralmente el territorio
- Acceder a los recursos del presupuesto público y del SGR
- Gestionar el Contrato Plan



INTERNACIONALIZACION

Gestión para la cooperación internacional

Acuerdos con paisajes culturales

Seguimiento de Unesco al Plan de Manejo

(la inscripción no es de una vez y para siempre)



MAYOR INFORMACION EN

www.redalmamater.edu.co

www.sirideec.org.co

GRACIAS POR SU ATENCION

oscar.arango@almamater.edu.co



.