

PONENCIA

LAS CONDICIONES DE HABITABILIDAD A NIVEL URBANO Y ARQUITECTONICO, UN FACTOR CAUSANTE DEL MALTRATO INFANTIL?

Arquitecta
GEDMA RODRIGUEZ



El MTI en relación con las condiciones de habitabilidad en la localidad de Suba

Investigadoras

Arquitecta Gedma E. Rodriguez B.

Abogada Nidia Losada Posada

Coinvestigadora

Arquitecta Jenny Forero F.



EL PROBLEMA

Las condiciones lamentables, incompletas y deficientes del Hábitat, agravan el estrés familiar y aumentan índice de violencia intrafamiliar.

- El hacinamiento,
- la falta de privacidad
- de respeto a lo individual,
- problemas económicos,
- dificultades en relaciones sociales (drogadicción, violencia, etc.)

- incertidumbre ante la tenencia de la tierra;
- baja calidad funcional y espacial de la vivienda
- deficiente relación con el entorno, generan inconformidad familiar.

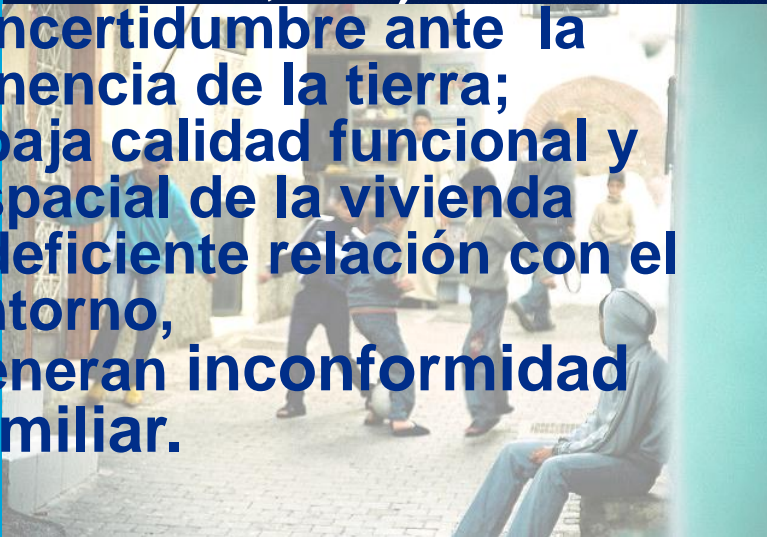

HIPOTESIS

Las condiciones deficientes de habitabilidad de la vivienda y del espacio urbano, son factores - causa de las manifestaciones de maltrato infantil.



Convención sobre los Derechos del Niño de Naciones Unidas (1999)

Niño “*todo ser humano menor de dieciocho años de edad, ...*”

El análisis se basa en documentación bibliográfica relativa a:
La arquitectura, espacios, funciones y actividades

→ espacios habitables

La vivienda y el contexto urbano

→ escenarios del desarrollo del niño y de la familia.

El modelo ecológico

→ tipos de entorno que se relacionan con el individuo,



La psicología social y comunitaria

→ contextos propios de la comunidad y del individuo acercándose al modelo ecológico

La psicología ambiental

→ los comportamientos del usuario en el espacio físico.

DEFINICIONES BASICAS

Maltrato Infantil: *“toda forma de maltrato físico o emocional, abuso sexual, negligencia o tratamiento negligente, explotación comercial o de otra índole, que resulta en un daño real o potencial a la salud, la supervivencia, el desarrollo o la dignidad del niño/a, en un contexto de relaciones de responsabilidad, confianza o poder”*. OMS 1999

TIPOS DE MALTRATO

Maltrato físico

Maltrato por abandono o negligencia

Maltrato por déficit,

Maltrato por exceso,

Maltrato institucional

Maltrato por abuso sexual

Maltrato psicológico o emocional *difícil de demostrar ,provoca daños psicológicos*



Se establecen diversos **factores de riesgo** para la ocurrencia del maltrato, ninguno explica por sí sólo que suceda el MTI, este se revela por la reunión de dos o más factores o por la acumulación de ellos, que interactúan en distintos niveles





“El maltrato infantil es el resultado de la interacción de factores múltiples ubicados en distintos niveles ecológicos (sistema individual, familiar y social), incluyen las características del niño, variables del sistema donde se desarrolla : las interacciones familiares, las relaciones con su medio social (escuela, vecindario) y las cargas que le causa el medio (sociales, culturales, económicas y físico-espaciales)

Entre los **factores sociales** desencadenantes del maltrato, se pueden mencionar:

problemas económicos, pérdida del empleo, las frustraciones cotidianas, alteraciones de la dinámica y del funcionamiento familiar, etc.

Es de anotar que no se menciona el lugar donde sucede el MTI.

ESPACIO FÍSICO

Baja calidad de la vivienda
Deficientes Servicios
Dificultad de acceso a Servicios sociales
Baja calidad o carencia de espacio público
Lugares inseguros (barrio)

Embarazos no deseados
Bajas condiciones de salud
Desadaptación y frustración
Agresión e intolerancia
Baja autoestima
Sufrieron MTI

De los padres

FACTORES CAUSA DE MALTRATO INFANTIL

Desempleo
Miseria
Incultura
Alcoholismo
Drogadicción
Conflictos vecinales

Ambientes Marginales

De los Hijos

Dinámica familiar

Agresión intrafamiliar
Deficiencia amor y afectividad
Temor e inseguridad
Bajos ingresos
Incapacidad de atender las necesidades familiares

Ilegitimidad, adopción o en custodia
Discapacidades físicas y mentales
Enfermedades crónicas
Desadaptación
Hiperactividad
Baja autoestima

El **maltrato** lo padece no sólo la víctima sino la familia, al interior de la cual, se crea mayor agresividad, violencia intrafamiliar, sentido de culpa, incapacidad para la educación de los hijos, se eluden responsabilidades, se falta al respeto y se genera temor e inconformidad con el ambiente familiar.



La teoría ecológica hace relación a ambientes que incluye los aspectos sociales, psicológicos y económicos describiéndolos como entornos que acompañan el proceso de desarrollo del individuo.

DESARROLLO ONTOGENETICO – El Individuo

- Historia de malos tratos
- Historia de desatención severa
- Rechazo emocional y falta de calor afectivo en la infancia
- Carencia de experiencia en el cuidado del niño
- Ignorancia de las características evolutivas del niño y sus necesidades
- Historia de desarmonía y ruptura familiar

PADRES

Problemas psicopatológicos, depresión, alcoholismo, drogodependencia.

- Falta capacidad empática
- Poca tolerancia al estrés

NIÑO

Problemas de nacimiento: físicos, psicológicos, sociales.

INTERACCIÓN MADRE-PADRE-NIÑO

- Desadaptada - Ciclo ascendente de conflicto y agresión

CONFLICTO MARITAL

Fuente: Frías Armenta Marta Predictores de la conducta antisocial Juvenil



- Crisis social y económica
- Alta movilidad social (Grado de influencia del status socio-económico de padres sobre el de sus hijos)
- Actitud hacia la violencia, hacia el castigo, hacia la familia, la maternidad, la paternidad, etc.



ESPACIO: “La condición existencial del hombre, hace ineludible hallar un lugar para desarrollar sus actividades, para satisfacer las necesidades y expresarse como persona (.....) .” Jaime Fernando Cruz Bermúdez

Sus características inciden en los comportamientos cotidianos de las personas, genera rutinas

La limitación del espacio y por lo tanto, de las actividades que en él se desarrollan, generan la función y apropiación de cada espacio, determinando la forma, el equipamiento y la condición de uso.

espacios habitables

- calidad espacial
- calidad ambiental
- calidad de los servicios.

Las carencias o el uso en exceso



HACINAMIENTO ESTRES
INSATISFACCION REACCIONES
AGRESIVAS

Una vivienda adecuada segura



percepción de tranquilidad en relación con la tenencia, el sistema constructivo, prevención de accidentes caseros



manifiesta la oportuna protección del entorno aislándolo de condiciones no deseables al exterior de la vivienda (clima, desastres, contaminación ambiental etc.)



tiene condiciones sanitarias y de higiene (dotada de los servicios básicos, ventilación y luz suficiente, etc.),

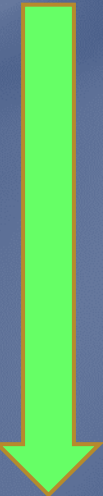

buena salud física y psicológica.



LA VIVIENDA DEBE PREVER

- ➔ necesidad de privacidad individual y del conjunto familiar
- ➔ oportunidad de compartir sus experiencias con otros.
- ➔ distribución ordenada de los espacios,
- ➔ desempeño de áreas suficientes para las actividades al interior de la vivienda
- ➔ previsión de un ambiente sano que asegure el confort humano.
- ➔ debe facilitar la relación con el espacio exterior
- ➔ garantizar la seguridad de lo propio frente al entorno que la rodea
- ➔ establecer lazos de amistad con la comunidad próxima
- ➔ permitir un ejercicio saludable de la ciudadanía.

MALTRATO INFANTIL EN RELACIÓN CON LAS CONDICIONES DE HABITABILIDAD
EN LA LOCALIDAD DE SUBA



MAPA UBICACIÓN LOTES CON REPORTE DE MALTRATO
BARRIO LA GAITANA

0 15 30 60 90 120 150
Metros

ESCALA 1:4000

BARRIOS

- LA GAITANA
- VILLA MARIA
- REPORTE MALTRATO (Comisaría de familia)



FACULTAD DE ARQUITECTURA
Coordinación de Investigaciones

Imagen satelital Google Earth Dic. 2009
Información digital Catastro Distrital
Elaborado por: Arq. Jenny Forero Forero
Año 2011



UNIVERSIDAD
La Gran Colombia



El concepto **barrio** se refiere a un territorio vinculado con un grupo social.

es el espacio que la comunidad define como propio o donde desarrolla las actividades que se interrelacionan con la vivienda, es un entorno inmediato a la familia.

El **barrio** permite las relaciones humanas extra familiares, el encuentro, la satisfacción de necesidades complementarias a la actividad familiar: hacer las compras cotidianas, recorrer el espacio que le da accesibilidad al transporte, al parque, a la tienda, a la escuela; relacionarse con vecinos (amistad, solución a problemas de conjunto, negocios, etc.).

En las circunstancias actuales de inseguridad urbana, aparecen nuevas formas de percibir el espacio y se relaciona con condiciones de seguridad personal: los espacios oscuros, encerrados, aislados, solitarios o alejados de la visibilidad de otras personas, en mal estado físico, habitados por personas no aceptadas socialmente (drogadictos, alcohólicos, ladrones, etc.) que pueden generar peligro para la integridad física o para las pertenencias individuales, hacen parte del imaginario que tienen las personas del espacio.

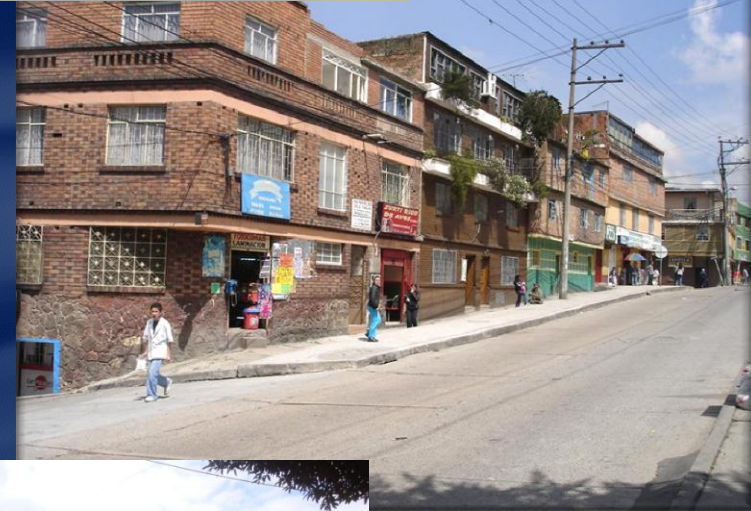

ALGUNAS CONCLUSIONES

- **La vivienda** es el lugar más común como escenario del MTI generado en la familia.
- Hay otros espacios vinculados al MTI causado por personas que no pertenecen a la familia, como los colegios, el espacio público, instituciones, etc.
- El MTI no es una situación aislada sino que se relaciona con otras circunstancias que atañen al **agresor** , a la **victima**, la **familia** y al **ambiente** donde éste se expresa.
- Muchos textos que se refieren al MTI no consideran la importancia del **escenario físico**, su forma de uso y sus características de **habitabilidad**.
- Los diseños masivos que se realizan para **la vivienda** no prevén las características de las familias que las habitaran y en general no consideran condiciones de flexibilidad ajustables a sus necesidades.
- Los **espacios urbanos** no siempre consideran criterios de protección y control social.



GRACIAS



