

**SENTIDOS DE COMUNIDAD DESDE LA VISIÓN Y LA
FORMA DE FUNDAR CIUDAD EN LA CIUDADELA
NUEVO OCCIDENTE
MUNICIPIO DE MEDELLÍN 2009-2010**

**LADY JHANNETH ACEVEDO CASTRO
ANYELA BIVIANA GUEVARA BECERRA**



Taller sentidos de comunidad
Ciudadela Nuevo Occidente 2010

PLANTEAMIENTO DEL PROBLEMA

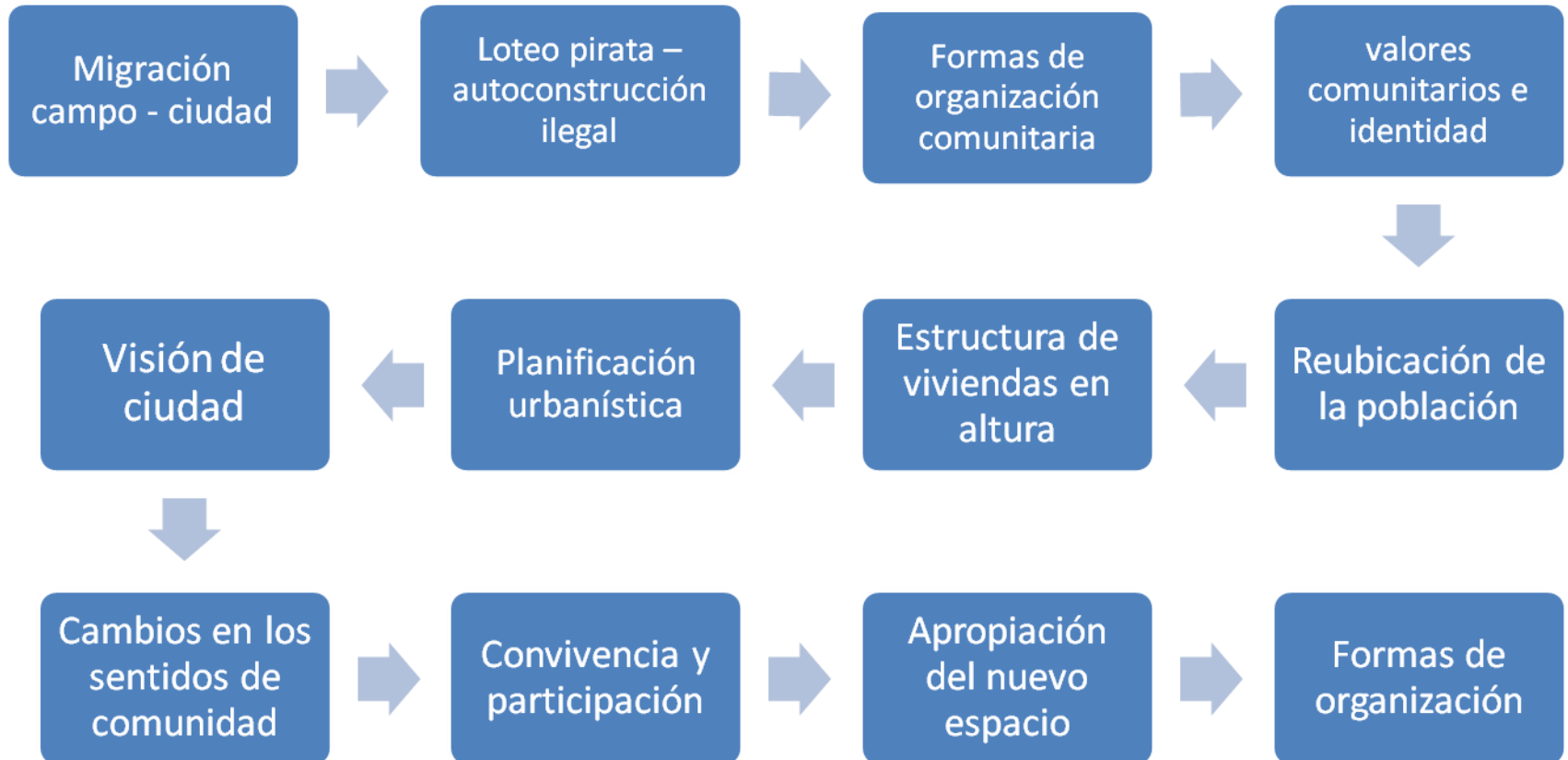

ELEMENTOS METODOLÓGICOS

ENFOQUE

CUALITATIVO

PARADIGMA

CONSTRUCCIONISTA

MÉTODO

INTERACCIONISMO SIMBÓLICO

MUESTRA

Selección de la muestra

Habitantes en general, líderes y organizaciones urbanización La Montaña

Tipo de muestra

Expertos – heterogénea – por oportunidad

TÉCNICAS, RECOLECCIÓN Y ANÁLISIS DE LA INFORMACIÓN

grupo de enfoque, entrevistas abiertas, material audiovisual, literatura y cartografías

Tipo de análisis.

Codificación de acuerdo a cada categoría de estudio

Codificación

unidades de análisis de libre flujo

AUTORES Y CONCEPTOS

HUMBERTO
MATURANA

AUTOPOIESIS

ESTRUCTURA Y
ORGANIZACIÓN

ISIDRO MAYA
JARIEGO

Concepto de
comunidad

Sentidos de
Comunidad

María Clara
Echeverría

Nociones de
hábitat

Territorio y
territorialidad

ROBERTO LUIS
JARAMILLO –
GLORIA
NARANJO
GIRALDO,

Historia
fundacional de
Medellín

CARTOGRAFIA URBANA

- Primeros asentamientos 1790

Comprender
los cambios
urbanísticos
que ha tenido
Medellín



La llegada de la ingeniería municipal 1889



Visualización de Medellín desde sus diferentes zonas 1932



EXPANSIÓN DE LA CIUDAD CON VIVIENDAS EN ALTURA

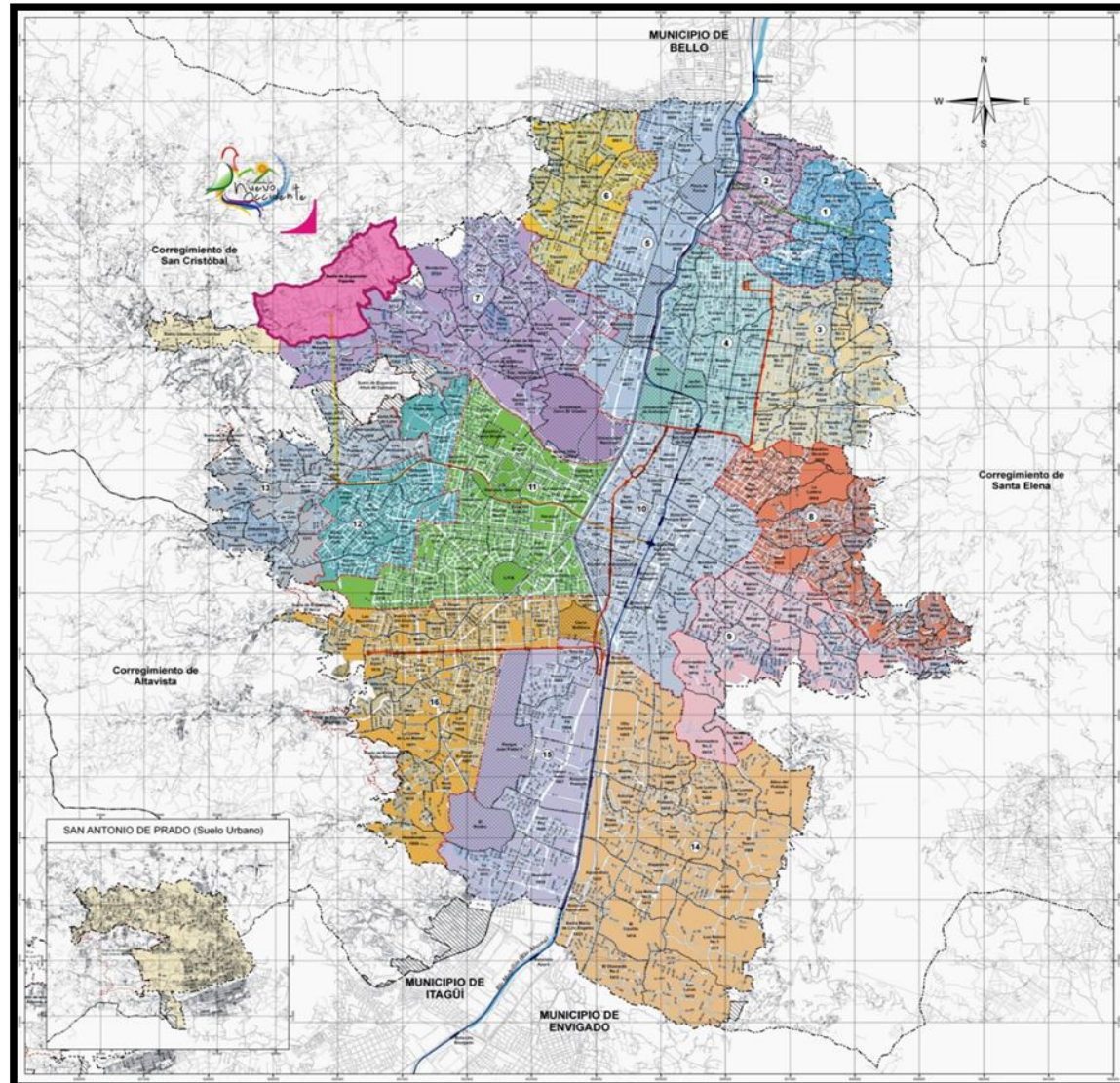

Desde un orden no oficial a la planificación urbanística







OBJETIVOS	HALLAZGOS SENTIDOS DE COMUNIDAD
Conocer las formas de organización comunitaria de los habitantes de la Montaña, desde la participación y la convivencia	<p>Acompañamiento institucional: inconformidad en el proceso de reubicación. Inconformidad en la entrega de las viviendas. El papel de la gerencia social.</p> <p>Participación: receptora o interlocutora. Resistencia a la participación desde la institucionalidad. Se ha posibilitado la participación de forma endógena.</p> <p>Convivencia: reubicación de diferentes lugares. Nuevos procesos de vecindad. Conflicto armado y doméstico.</p>

OBJETIVOS	HALLAZGOS
	SENTIDOS DE COMUNIDAD
<p>Interpretar los niveles de apropiación que los habitantes tienen del espacio</p>	<p>-En Torno A Los Equipamientos Sociales ⇒ Intento de la institucionalidad por desarrollar pertenencia de los equipamientos en la comunidad= Mesas de trabajo</p> <p>-En torno a las responsabilidades comunes ⇒ Cultura de la ilegalidad – individualismo – administración – liderazgo – acompañamiento social institucional.</p> <p>-Identidad. <i>Me adapto, sueño mi territorio y me identifico con él</i> ⇒ <u>construcción de identidad desde la heterogeneidad.</u> (“la conquista, la demarcación, la estabilización, la consolidación, la protección y la defensa”) <u>Apropiación desde la adaptabilidad</u></p>

CONCLUSIONES

Se está construyendo la identidad de forma heterogénea, desde la apropiación en términos de adaptabilidad

Los valores comunitarios como el sentido de pertenencia y asociatividad, se desarrollan de acuerdo al contexto social y a la infraestructura.

Los principales problemas de convivencia son: la resolución de conflictos, la administración de las zonas comunes.

Uno de los factores que inciden en la resistencia a la participación es la poca credibilidad que los habitantes tienen ante la institucionalidad, consecuencia de la inconformidad por el proceso de reubicación

La participación promovida desde la institucionalidad ha sido insuficiente generando inconformidad; y la participación de forma endógena ha sido más efectiva con grupos existentes desde los lugares de proveniencia.

RECOMENDACIONES

- El Trabajo Social debe participar mas allá de el acompañamiento y el diagnóstico de las familias reubicadas, en el diseño de políticas de los procesos de vivienda. Debe además construir de forma interdisciplinar con arquitectos e ingenieros el diseño de las ciudades pensando no solo en la estructura sino en los derechos de quienes vivan allí.

“yo me sueño que esto va a ser el mejor vivero de Medellín, porque es el único que tiene metrocable a bordo y eso es un lujo, vamos a tener parque, colegio... esto en 10 años no nos vamos ni por el berraco, nos tienen que sacar amenazados y ni amenazados nos vamos porque este será el mejor vivero de Medellín”

(Habitante de la comunidad/taller de Visión de ciudad).

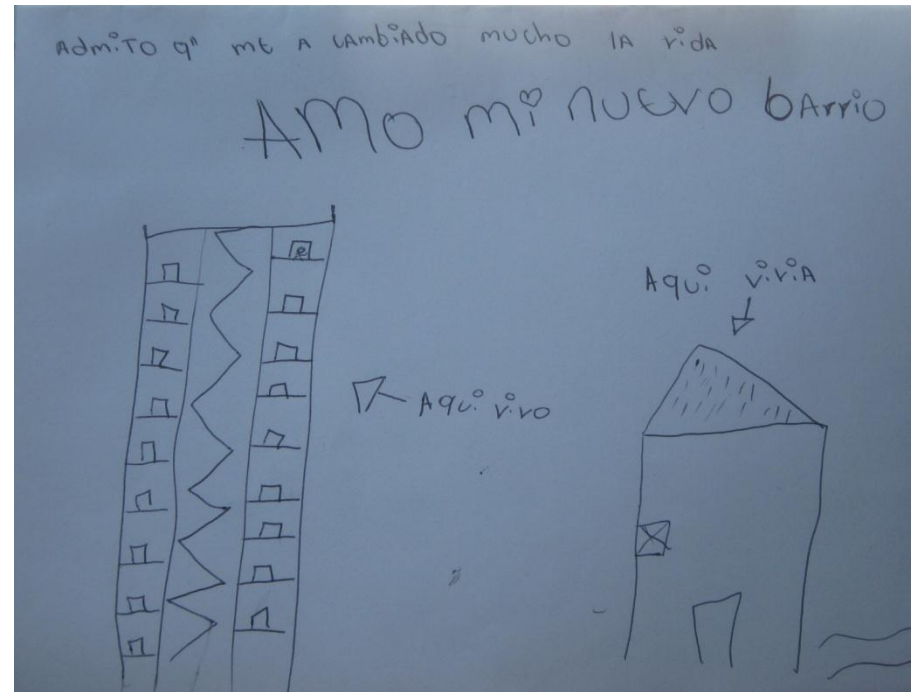



Vivienda sin plan
Silvina Socolovsky



Plan vivienda 2000
Silvina Socolovsky

Gracias por su atención