

La innovación social en los procesos territoriales y socio-espaciales

Investigadores:

Ricardo Adrián Vergara Durán

Antropólogo (Universidad Nacional de Colombia) Dr. en Geografía Urbana (Universidad Philipps de Marburg)
Investigador independiente.

Yina Mora Acosta

Socióloga (Universidad del Atlántico)
Investigadora en ciencias sociales con énfasis social-comunitario

XII SEMINARIO DE INVESTIGACIÓN URBANA Y REGIONAL

La región como escenario de la reflexión territorial.

La innovación social en los procesos territoriales y socio-espaciales

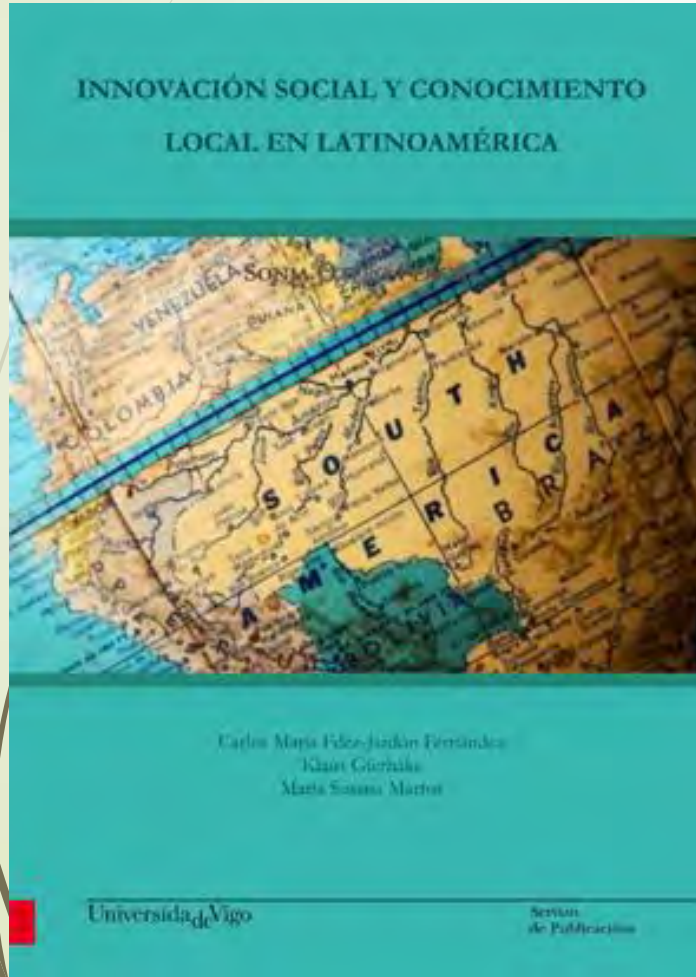

Aportes del artículo :

“Límites de la innovación social en el marco de proyectos psicosociales en Barranquilla”

Centrando la discusión teórica en el marco de las ciencias sociales y del territorio.

La relación entre la innovación social y los procesos territoriales y socio-espaciales

I. ¿ y Qué se entiende por Innovación Social?

Jardón, Gierhake y Martos (2016)¹



El problema básico al que se enfrentan numerosas ciudades tradicionales (y diríamos aquí regiones) sometidas a procesos bruscos de desarrollo es justamente, la dificultad de organizar su complejidad creciente. (La cual) ...es fuente continua de **innovación**" y agregan mas adelante que...

"La mayor parte de las innovaciones surgen como consecuencia de la existencia de **entornos creativos**, ... **territorios** en los que las organizaciones existentes están continuamente aprendiendo pues el clima social en el que se desarrolla **su actividad es de aprendizaje continuo.**"

1. (citando a Cordera Campos, 2014) "El conocimiento local como fuente de innovación social desde un enfoque territorial". Jardón, C., Gierhake, K., y M. Martos. Pp. 11-22. En: "Innovación Social y Conocimiento Local en Latinoamérica". Jardón, C., Gierhake, K. y M. Martos. 2016. P. 12.

Innovaciones Sociales

Así como lo muestra el ejemplo de población desplazada en Barranquilla:

Existen numerosos ejemplos de innovaciones sociales que parten de la informalidad, la carencia y la exigibilidad

Se asocia al concepto de innovación social

citando a **Echeverría**, 2008. P. 610)

“ha de referirse a **valores sociales**, por ejemplo el **bienestar**, la calidad de vida, la **inclusión social**, la solidaridad, la **participación** ciudadana, la calidad mediomambiental, la atención sanitaria, la eficiencia de los servicios públicos o el nivel educativo de una sociedad”, (Ibid, 197)

...A propósito de los límites de la Innovación Social...



En el marco de proyectos psicosociales para población víctima, se parte del hecho de que la **violencia en Colombia sigue siendo un fuerte fenómeno** que afecta indiscriminadamente a toda la población, pero especialmente a la población de menores recursos y dentro de ésta con mayor fuerza a la población desplazada **victima del conflicto.**

Citando a **Jardon y Gierhake**. 2016 p. 197

Con ciertas características que van desde:

- Lo social como el beneficio de un grupo significativo de personas
- La reducción de la pobreza
- El mejoramiento de la calidad de vida
- El derecho a un mejor medio ambiente
- Pasando por una capacidad transformadora (impacto en relación con variables de desarrollo social como los costes, la cobertura, los ingresos, el empleo y otros)
- Hasta llegar a una esencia del desarrollo sustentable

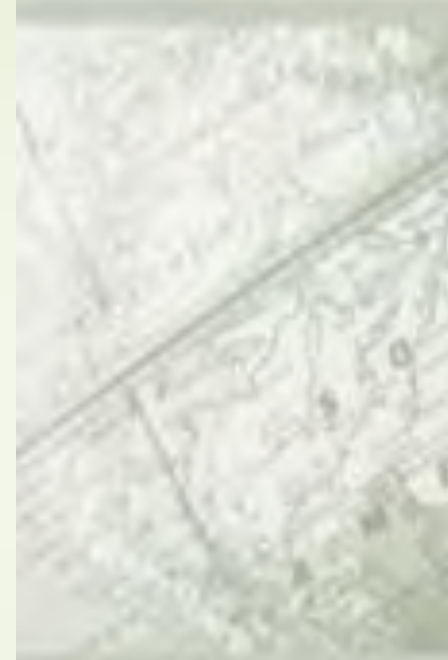

Innovación social y conocimiento local



Citando a **Bontis, Keow y Richardson**, entendido como

“... el conjunto de **activos intangibles** que permiten **generar valor** para la organización es un factor básico para conseguir un **desarrollo equilibrado**”

y continúan (citando a **Westlund y Bolton**, 2003) ...

“Ese conjunto de activos se le denomina **conocimiento local**, el cual se ha ido forjando a lo largo de la historia por una serie de **tradiciones y conocimientos** que han permitido a los habitantes de un territorio, subsistir en (diferentes) épocas Ibid, 195.

Las innovaciones sociales...



... pueden ser de muchos tipos.... (todas) tienen en común la posibilidad de generar una mejora en el territorio con repercusiones sociales y ambientales.



... cuentan normalmente con un cierto elemento de **intangibilidad** y, ..., están íntimamente conectadas con el **desarrollo sustentable**" (Echeverría, 2008. 19)

Y...

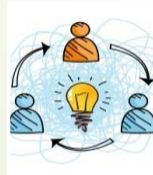

Se espera que la innovación tenga **repercusiones territoriales**, dado que tanto su nacimiento como su desarrollo se apoya en los **recursos territoriales**. Por eso es conveniente su estudio desde el ámbito territorial. **Dentro de un territorio, todas las innovaciones muestran un proceso dinámico**



"...En dicho proceso se suelen distinguir los **actores principales**, los canales de comunicación, las barreras para un proceso de comunicación y el tiempo necesario para que una innovación se mueva en el espacio territorial "

¿ En que contextos particulares se llega al reconocimiento social de dicho “momento de trabajar conjuntamente en busca del bien común?”





Se busca llamar aquí la atención...

- ▶ al respecto de los **límites en la innovación social**
- ▶ al reconocer que aunque por un lado existe una fuerza social capaz de transformar su espacio y sus condiciones de vida,
- ▶ al mismo tiempo la sociedad y sus grupos conformantes se enfrentan a situaciones “de freno“ de gran complejidad estructural socio-económica, intensificadas además por décadas de conflicto bélico interno.
- ▶ Pero por otra parte se refuerza aquí **la relación entre la innovación social, el conocimiento local y el territorio**
- ▶ que se convierte así en un verdadero **crisol de transformación de la realidad social** y espacial de nuestras sociedades .

II. Organizaciones de víctimas en Barranquilla y Soledad

- ▶ Nos referimos a las **organizaciones de víctimas** como **referencia de análisis** ya que las estrategias de innovación social se dan a partir de organizaciones de víctimas, las cuales son **“grupos de personas** que voluntariamente se han organizado en el territorio colombiano, debido a que han sufrido daños de manera individual o colectiva por hechos ocurridos a partir del 1° de enero de 1985 (artículo 3 de la ley de víctimas) con ocasión del conflicto armado“



Colombia y el Departamento del Atlántico en el contexto del desplazamiento

- Grupos de Población Vulnerable o con Discriminación Manifiesta. Sub Región Area Metropolitana. Año 2011

➤ Tabla 1.3. Grupos de Población Vulnerable o con Discriminación Manifiesta Área Metropolitana Año 2011

Municipio	Población	Total Rom	Rom (%)	Total Indígena	Indígena (%)	Raizal, Palenquero, Negro, Mulato, Afrodescendiente	Raizal, Palenquero, Negro, Mulato, Afrodescendiente %	Total Discapacitados*	Discapacitados* %
Barranquilla	1.193.952	2.388	0.2	1.194	0.1	157.602	13.2	59.583	5.4%
Galapa	38.186	0	0	10.536	27.6	3.551	9.3	697	2.2%
Puerto Col.	27.475	0	0	962	3.5	137	0.5	1.635	6.1%
Soledad	550.875	0	0	0	0	20.933	3.8	18.331	4.0%
Malambo	113,266	0	0	4.078	3.6	14.272	12.6	5.723	5.8%
Proporción (%)	1.923.754	2.388	0.1	16.772	0.9	196.495	10.2	85.068	5%

Fuente: Departamento Administrativo Nacional de Estadísticas DANE. Elaborado por Secretaría de Planeación Departamental.*Datos tomados del Censo 2005

Organizaciones inscritas en el distrito de Barranquilla y en el municipio de Soledad

Nombre	Enfoque
Asociación de desplazados Volver a vivir	Desplazados
Funsana	Desplazados
Asociación desplazados Pinar del rio	Discapacitados
Asociación para desarrollo integral	Desplazados
Asbedicol	Desplazados
Asodesbol capítulo Atlántico	Desplazados
Asocolombia	Victimas menores de 28
Afusodo	Mujeres víctimas
Fundación de desplazados por un mejor futuro	Desplazados
Asociación desplazados Por una vida digna	Desplazados
Asocolombia	Desplazados
Fundacion los Angeles	Desplazados
Asociación desplazados Pinar del Rio	Contra la vida y la libertad
Com. Ind. Cabildo inga de b/quilla	Indigenas



Asociaciones de desplazados en Soledad

Nombre	Enfoque
Admune (Asociación de mujeres nueva esperanza)	Mujeres
Fundación el Buen Ciudadano	Desplazadas y vulnerables
Semuad (Secretaria de la Mujer Adusoc)	Desplazados
Nuevo renacer	Desplazados
Por un Bello Porvenir	Vulnerables y desplazados

Organizaciones de víctimas en Barranquilla y Soledad

► ¿En qué sentido Innovación Social?

Logran organizarse en asociaciones que sirve de base para el surgimiento de iniciativas, que se identifican como innovadoras sociales

Dentro de contextos complejos logran hacer **validas reivindicaciones y derechos**

Innovación en materia de **empoderamiento** de derechos humanos, logran generar redes Y abrir escenarios de **participación** para **incidir en la política pública local**



Innovación Social y Territorio

- Propuesta de **generar un vínculo teórico**
- A través del cual sea posible **aglutinar las experiencias** de innovación social (surgidas de las prácticas cotidianas y de la búsqueda de soluciones a las problemáticas que los diferentes grupos de población enfrentan)
- Con una **concepción de desarrollo humano** que permita llegar a avances efectivos en política social,
- Surgida de la misma necesidad de operativizar dicho concepto de desarrollo humano, es decir de hacerlo **tangible en los procesos de cambio social**



Desarrollo Humano

- Desarrollo humano* se puede operacionalizar a partir de la concreción que se da en la mejora de Calidad de Vida de la población

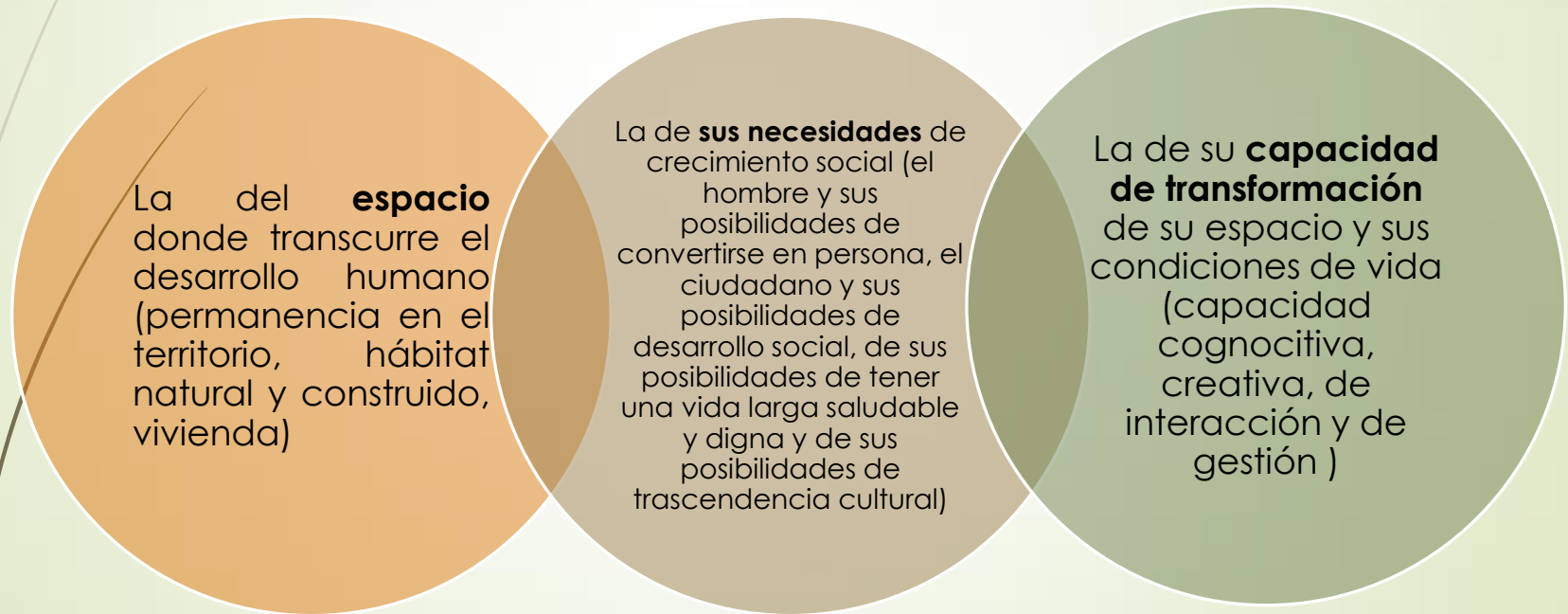

*Vergara, Adrian. Alonso Luz Marina, Palacio Jorge y Maybeline Rojas. 2009. El desarrollo humano y la calidad de vida integrados en un modelo de gestión urbana para Barranquilla (Colombia) Salud Uninorte. Barranquilla Pp. 374-390.

A modo de Conclusión

- **Las innovaciones sociales surgen** como consecuencia de la existencia de **entornos creativos** (territorios en los que las organizaciones existentes están continuamente aprendiendo)
- las limitaciones a la innovación social están “inscritas” en el **territorio**, pues un territorio que no aprende eficientemente no puede consolidarse fácilmente como un entorno creativo, **generando frenos para el aprendizaje continuo**, para el desarrollo de nuevo conocimiento y para el aferramiento de las innovaciones sociales .



...Retos el reto para el aporte desde las ciencias sociales y territoriales



- lograr **fortalecer los procesos socio-territoriales** que lleven a una transformación
- y enriquecimiento de nuestras capacidades (conocimiento local)
- para enfrentar mejor y mas adecuadamente respuesta a los problemas particulares de nuestra sociedad .

...Retos el reto para el aporte desde las ciencias sociales y territoriales

- Jardón y Gierhake (Citando a Rodríguez Herrera, y Alvarado Ugarte, 2008) **Afirman**

- que las **innovaciones sociales deben tener:**

“integración ...

- (que) incluye la **participación ciudadana**, el liderazgo y la articulación de programas y actores...

e

integralidad

- (que) exige unificar los aspectos tecnológicos con el conocimiento local...
- (lo que implica) mejorar la tecnología de gestión, de información y facilitar la formulación de proyectos
- (asi como) la evaluación de impacto y la sistematización de experiencias....



...Retos

Jardon y Gierhake proponen aquí una similitud importante con el concepto de **ciudad inteligente** (citando a Kanter y Litow, 2009)

sintetizando que es...

“Una ciudad que ofrece soluciones sistémicas (integradas e interconectadas)

basadas en tecnologías que pueden reducir los costos financieros y humanos/sociales

al tiempo que aumentan la calidad de vida, con visión y compromiso para crear nuevas formas de trabajar juntos en las comunidades.



...Retos como científicos sociales ocupados de lo territorial y de lo urbano regional es

- ▶ precisamente entender y proyectar que la relación entre innovación social, conocimiento local y territorio (con todas sus imbricaciones, apenas parcialmente dilucidadas aquí) se convierte cada vez más en un elemento imprescindible de la comprensión de lo que implica el desarrollo
- ▶ entendido como "...la capacidad organizativa para promover de un modo sistemático y en una gestión integrada de la complejidad





GRACIAS

Contacto:

adrian.vergara@web.de

ymoraproyecto@gmail.com